DiB

Regionalmagazin

100% KOSTENLOS

03

MÄRZ 2023

Jetzt auch online lesen unter

WWW.DIB-VERLAG.DE

LIGAWETTKAMPF „BOGEN“

Aicha I landet auf Platz 2

Foto: privat

Aicha vorm Wald. Nach dem Wettkampf im Dezember haben die Ohe-Tal-Schützen (OTS) im Januar den nächsten Ligawettkampf des Bezirks Niederbayern im Bereich Bogen abgehalten. Beim Ligaschießen bestreiten acht Mannschaften jeweils sieben Matches, also eins gegen jeden Gegner. Die Schützen versuchen auf 18m Entfernung das Teelichtgroße „Gold“ zu treffen. Drei Schützen einer Mannschaft haben insgesamt 120 Sekunden Zeit jeweils zwei Pfeile zu platzieren. Bei den zwei gegeneinander antretenden Vereinen werden jeweils die getroffenen Ringe zusammengezählt und der Sieger erhält zwei Punkte. Nach Abschluss der sieben Matches steht der Gewinner fest. An diesem Wettbewerb trat vormittags die Mannschaft OTS 2 in der Bezirksklasse Niederbayern gegen sieben weitere Teams an. Hier gewannen die Landshuter Bogenschützen (2604 R., 26:2 P.), vor dem TSV Kirchdorf/Inn (2651 R., 22:6 P.). Den dritten Platz belegte der TSV Natternberg 2 mit 2594 Ringen und 16:12 Punkten. Nachmittags startete – auf Ebene der Bezirksliga – die Mannschaft OTS 1 gegen sieben weitere Mannschaften. Gewinner wurden die Windhochschützen Solla (2688 R., 22:6 P.). Die OTS 1 belegten mit 2607 Ringen und 20:8 Punkten den hervorragenden 2. Platz. Es folgte die VSG Dingolfing 2 (2737 R., 17:11 P).

Die Teilnehmer der Après-skifahrt in Hauser Kaibling. Foto: privat

WINDIGE APRÈSSKIFAHRT AUF DEM HAUSER KAIBLING

Fürstenstein. Bei windigen, schneeigen Bedingungen machte sich der Skiclub Dreiburgenland Anfang Februar auf zu seiner Mondschein-Après-skifahrt. Das ursprüngliche Ausflugsziel Hochwurzen, in Verbindung mit Schlittenfahren zu späterer Stunde, musste aufgrund zu starker Winde und nicht fahrender Lifte auf den Hauser Kaibling abgeändert werden. Vor Ort erlebten die 45 Teilnehmer aber einen tollen Pistentag mit viel Neuschnee und auch einige gesellige Stunden an der Après-skibar im Tal. Gegen 18.30 Uhr wurde im Bus der Firma Uhrmann die lustige Rückfahrt angetreten, die sicher und zügig um 21.30 Uhr in Fürstenstein endete. Bevor das Abwedeln am 18. März ansteht, trifft sich die Skigruppe die kommenden Wochen am hauseigenen Hang in Thurmansbang.

ILG
... der Energie · Elektrofachbetrieb
Fürstenstein: 08504 957 579-0
Eging: 08544 427
Photovoltaik · Stromspeicher · Elektroinstallation
E-Mobilität · Elektrogeräte · Reparatur
Service · E-Check · Gutachten
www.ilg-energie.de
E-Mail: info@ilg-energie.de

KUFFNER GmbH
Heizung Solartechnik
Sanitär Spenglerei
Erdwärme Wärmepumpen
Beratung - Planung - Ausführung
Hofmarkstraße 41 · 94529 Aicha v. Wald
Tel.: 08544/916472 · Fax: 08544/918245
Mobil: 0171/5069999 · info@kuffner-haustechnik.de

FRANZ EISNER IST NEUER KÖNIG DER OHE-TAL-SCHÜTZEN

Die Könige und Vereinsmeister der Aichaer Schützen. Foto: privat

Aicha vorm Wald. Die Ohe-Tal-Schützen haben im Rahmen der Generalversammlung ihre Könige und Vereinsmeister gekürt. 1. Schützenmeister Bernhard Zettl konnte neben den Mitgliedern auch Fahnenmutter Susanne Weinrich, Ehrenschützenmeister Karl-Heinz Hauzenberger und Bürgermeister Georg Hatzesberger begrüßen. Nach den Berichten des 1. Schützenmeisters, dem Sportleiter Josef Eimannsberger sen. und dem Bereichsleiter Bogen Florian Resch, war ein wichtiger Tagesordnungspunkt der Bau der Schützenhalle. Die Mitglieder wurden von Eimannsberger sen. über den Verlauf des Projektes informiert und er gab ihnen einen Ausblick auf die weitere Bauentwicklung. Im weiteren Rahmen der Versammlung wurden treue Mitglieder für 25 und 40 Jahre geehrt. Nach dem Ende der Versammlung folgte die mit Spannung erwartete Nennung der Gewinner der Euronenscheibe, der Vereinsmeister und als Höhepunkt die Proklamation des Luftgewehrkönigs. Bei den im Januar ausgetragenen Königs- und Vereinsmeisterschaften LG und LP nahmen 41 Schützen teil. Bei der Euronenscheibe hatte Josef Eimannsberger jun. (LG- Auflage) mit einem 7,2 Teiler die Nase vorne, gefolgt von Ludwig Ottomanow (LP; 27,6 T.) und Franz Eisner (33 T.; LG). Den Kampf um die Königskette im Bereich Luftgewehr gewann in diesem Jahr Franz Eisner mit einem 23 Teiler. Julia Reitberger, die seit 2015 (außer in den Jahren 2020 und 2021) die Schützenkette trug, errang den zweiten Platz (32 T.). Knapp dahinter folgte auf Platz 3 Heidi Ratzinger (36 T.). Steigender Beliebtheit erfreut sich die Disziplin Luftgewehr Auflage, bei der die besten zwei Streifen gewertet werden.

Auch die trübe Aussicht tat der guten Laune keinen Abbruch. Foto: privat

WINTERWANDERUNG ZUM ZWERCHECK

Fürstenstein. Da die geplante Schneeschuhwanderung den milden Temperaturen zum Opfer fiel, wurde daraus notgedrungen eine Winterwanderung (ohne Schnee). Trotz widriger Wetterverhältnisse (Wind und Nieselregen), nahmen 11 Personen des Skiclubs Dreiburgenlands am Dreikönigstag die Herausforderung an und fuhren zum Ausgangspunkt der Wanderung, zum Parkplatz „Scheibensattel“ zwischen Lohberg und Brennes.
Beim Aufstieg zum „Zwercheck-Berggipfel“ mussten auf schmalen, teils unter Wasser stehenden Pfaden 300 Höhenmeter überwunden werden, bis sie den Berggipfel erreichten. Leider wurde es nichts mit dem herrlichen Ausblick zur gegenüberliegenden „8-tausender-Bergkette“, was aber der guten Laune der Teilnehmer keinen Abbruch tat. Nach einer kleinen Brotzeit machten sie sich auch gleich wieder auf den Rückweg, zuerst ein kleines Stück am Grenzsteig zu Tschechien entlang, dann auf einem schmalen, steinigen Pfad stetig bergab durch den Wald zum Ausgangspunkt. Bei der Rückfahrt machten sie noch eine gemütliche Einkehr im „Arberseehaus“. Alle waren sich einig: „Schön wars wieder!“.

■ Beratung ■ Betreuungsgruppen
■ Hilfe für pflegende Angehörige
■ Essen auf Rädern ■ Hausnotruf
■ Ambulante Pflege ■ vieles mehr

Bayerisches Rotes Kreuz
Aus Liebe zum Menschen.

Beste Hilfe aus einer Hand

BRK-Sozialstationen:

Passau:	0851 - 9598999
Hauzenberg:	08586 - 97093
Untergriesbach:	08593 - 9388856
Vilshofen:	08541 - 911128
Hofkirchen:	08541 - 911128
Ortenburg:	08542 - 919474
Bad Griesbach:	08532 - 9234899
Tittling:	08504 - 918359
Eging:	08544 - 974227
Pocking:	08531 - 510222

BRK-Tagespflege:

Vilshofen:	08541 - 9034321
Passau:	0851 - 9598958
Untergriesbach:	08593 - 9394158

Bayerisches Rotes Kreuz | Kreisverband Passau
info@kvpassau.brk.de | www.kvpassau.brk.de

Brauchtum wird gepflegt: Die Krawatte von stellv. Bürgermeister Alois Kreipl wurde kurzum abgeschnitten. Foto: privat

KUNTERBUNT UND VOLLER SPASS

Kindergarten feiert die närrische Zeit

Aicha vorm Wald. Fesch kostümiert betraten die Kinder die Einrichtung. Dort erwartete sie eine toll geplante Faschingswoche. So gab es beispielsweise Partystimmung im Turnraum, ein lustiges Kasperltheater und leckere Buffets. Auch wurde täglich Kinderschminken angeboten sowie Bewegungsspiele, lustige Clown- und Zaubershows.
Zu den großen Auftritten zählte auch die Vorführung der Kindergarten-Musikgruppe. Stolz präsentierten sie ihre selbstgestalteten Trommeln und begeisterten das Publikum mit einem einstudierten Musikstück. Zu den Zuhörern zählte sogar stellv. Bürgermeister Alois Kreipl, der sich nach lobenden Worten und mitgebrachten Süßigkeiten mit einer gekürzten Krawatte verabschiedete. Renate Klessinger überraschte die Kinder zudem mit Konfettiraketen, die den Aktionstag würdig abrundeten.
Zu den besonderen Highlights zählte ebenso die Fahrt mit dem Bus zu einem kindergewählten Ziel: ein Indoorspielplatz. Für einige war es der erste große Ausflug sowie Busfahrt ohne Eltern. Die Vorfreude trübte nicht: der Tag wurde zu einem weiteren tollen Abenteuer der Kindergartenzeit.
Abgerundet wurde die aufregende Woche mit einem Medientag. Ausgewählte Kurzfilme und viele Bilderbücher sorgten für einen gebührenden Abschluss.
In der darauffolgenden Fastenzeit sollen vor allem die Bildungsbereiche Religion und Gesundheit in den Mittelpunkt rücken. So ist am Aschermittwoch eine Andacht mit Pfarrvikar Dr. Sijil Muttikkal geplant, wöchentliche gesunde Frühstücksbuffets werden angestrebt, auf Süßigkeiten soll verzichtet werden und ein Aktionstag mit einer Zahnarztpraxis wird organisiert.

WEIBERROAS IN OBERPOLLING

Fürstenstein. In traditioneller Weise fand wieder der Weiberball des Frauenbundes Oberpolling/Fürstenstein statt. Viele Besucher und der geistliche Beirat Pfarrer Johannes Graf trafen sich im Weberstadl des Gasthauses Weber in Oberpolling, um gemeinsam ein paar fröhliche Stunden zu verbringen. Mit dem Stück: „Für Schönheit ist kein Kraut gewachsen“, eröffnete die Vorsitzende Veronika Fuchs als Hexe den Ball. Später folgte der Sketch „Am Bahnsteig“, gespielt von Barbara Schäffner, Elisabeth Schiefer und Veronika Fuchs. Kräftigen Applaus ernteten die Tänzerinnen mit ihrem modernen Leuchtstäbetanz zum Lied, „Yes Sir, I can boogie“, den Elisabeth Kölbl mit ihnen einstudiert hatte. Den Höhepunkt des Abends bildeten die beiden Auftritte der „Büchlberger Prinzengarde“. Die Versteigerung von zwei Torten und eine große Tombola rundeten den Abend ab. Zur Musik von den „Rannaseern“ wurde getanzt und gelacht bis in die frühen Morgenstunden.

„AUF DIE KUFEN, FERTIG, LOS!“

Wintersporttag der Grundschule Fürstenstein

Die Grundschüler hatten jede Menge Spaß in der Passauer Eishalle. Foto: privat

Fürstenstein. „Auf die Kufen, fertig, los!“, hieß es am Wintersporttag für die Schülerinnen und Schüler der Grundschule Fürstenstein, denn statt der Schultasche packten die Kinder am Morgen ihre Schlittschuhe ein und verbrachten einen Schulvormittag in der Passauer Eishalle. Obwohl einige Kinder zum allerersten Mal auf Schlittschuhen standen, wagten sich alle aufs Eis und übten sich mit Hilfe der Bande oder der bereitgestellten „Pinguine“ im Schlittern über die Fläche. Und schon nach kurzer Zeit gelang es jedem Eiskunstläufer und jeder Eiskunstläuferin frei über das Eis zu „schweben“ oder sogar den aufgebauten Geschicklichkeitsparcours zu bewältigen. Mit sehr viel Spaß und Aktion ging der Vormittag viel zu schnell vorbei. Organisatorin Pia Funke freute sich mit den Kolleginnen der Schule über den gelungenen Tag und musste zahlreiche Bitten der Kinder um Wiederholung dieses Tages beantworten.

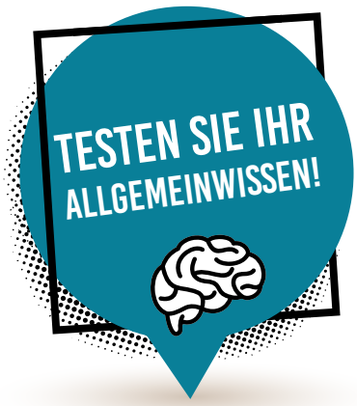

1. Welcher ehemalige US-Präsident war früher Schauspieler?

(A) Bill Clinton
(B) Ronald Reagan
(C) Jimmy Carter
(D) Richard M. Nixon

2. Wie heißt das größte Technologieunternehmen in Südkorea?

(A) Samsung
(B) Huawei
(C) Xiami
(D) Honor

3. Was ist die Lebensdauer einer Libelle?

(A) 6 Stunden
(B) 72 Stunden
(C) 24 Stunden
(D) 32 Stunden

4. Welches Land hat neben der Landessprache 21 anerkannte Sprachen?

(A) China
(B) Brasilien
(C) Australien
(D) Indien

5. Wie heißt die Schicht der Atmosphäre, die der Erde am nächsten ist?

(A) Stratosphäre
(B) Mesosphäre
(C) Troposphäre
(D) Thermosphäre

6. Wie hoch ist der Eiffelturm?

(A) 140m
(B) 280m
(C) 300m
(D) 350m

7. Wer komponierte „Die Zauberflöte"?

(A) Joseph Haydn
(B) Wolfgang Amadeus Mozart
(C) Johann Sebastian Bach
(D) Gioachino Rossini

8. Wer sang: „2 mal 3 macht 4"?

(A) Udo Jürgens
(B) Pippi Langstrumpf
(C) Helene Fischer
(D) Heidi

9. Von welchem Kontinent aus begann die Verbreitung des Homo sapiens?

(A) Asien
(B) Australien
(C) Afrika
(D) Antarktis

10. Wofür steht die Abkürzung RTL?

(A) Radio TV Luxus
(B) Richtig Television Leben
(C) Radio Télévision Luxembourg
(D) Rede Träume Lache

11. Welche Farben hat die Flagge von Ghana?

(A) Rot Gelb Grün mit schwarzem Stern
(B) Weiß Blau Rot
(C) Gelb Grün Rot
(D) Rot Gelb Blau mit schwarzem Stern

Die Lösungen finden Sie auf S. 26.

weber
ENTDECKE, WAS MÖGLICH IST

Hol dir deinen Lieblingsitaliener nach Hause –
der passende Weber Pizzastein macht es möglich!

Genesis EPX-335 Smart Grill
Gas, Black, Grillfläche: 68 x 48 cm
Art.-Nr.: 35810094

+

Glasierter Pizzastein
Weber Crafted Gourmet
BBQ System

WEBER CERTIFIED STORE
since 1952
Experience World

APFELBÖCK

Oberer Markt 18–22 | 94535 Eging am See | www.apfelboeck-eging.de

In 3 Schritten den passenden Pizzastein sichern:

1. **Teilnahmeberechtigten Grill kaufen**
2. **Grill auf WEBER.COM registrieren**
3. **Pizzastein zugesendet bekommen**

* Nur solange der Vorrat reicht. Passender Weber Crafted Pizzastein (Art.-Nr.: 7681 oder Art.-Nr. 8861, je nach Grillmodell). Gilt für den Kauf eines Weber Genesis Gasgrills (Genesis E/S-335, E-435, E/S-325s, E-425s, EPX-335/-435/-470, EX/SX-325s, EX-335, EX/SX-435, SE-E-325s, SE-EPX-335/-435), Weber Spirit Gasgrills (Spirit E/-215/-225/-315/-325/-325s GBS, EP/SP-335 Premium GBS, EPX/-315/-325/-325s/-335, SPX-335, E-330 Original, E-330 Classic GBS; Spirit II E/-210/-310/-220/-320 GBS) oder eines Weber SmokeFire Pelletgrills (SmokeFire EX-/EPX-/ELX-4, EX-/EPX-/ELX-6), im Aktionszeitraum 04.03.–23.04.2023 und Erstellen der Weber-ID auf weber.com bis zum 21.05.2023. Jeder Kassenzettel berechtigt nur zur einmaligen Teilnahme an der Frühlingsstart-Aktion.

NEUSCHNEE BEIM NEUJAHRESAUFTAKT

Eine Bushoibe und ein Gruppenfoto rundeten den Ausflug ab. Foto: privat

Fürstenstein. Etwa 30-40cm Neuschnee und Schneefall den kompletten Tag über erlebten die 45 Teilnehmer des Skiclubs Dreiburgenland bei der Tagesskifahrt Mitte Januar in Mühlbach am Hochkönig. Viele Ausflügler versuchten sich an der Königstour ausgehend von Mühlbach über sechs Gipfel bis nach Maria Alm und zurück. Beendet wurde die Skifahrt mit der 9km langen Talabfahrt zurück zum Bus. Eine Bushoibe und ein Gruppenfoto rundeten den Tag ab, bevor eine durchaus gesellige Rückfahrt nach Fürstenstein anstand. Voller Vorfreude auf die nächste Ausfahrt nach Schladming verabschiedeten sich die Teilnehmer in den wohlverdienten Abend. Anmeldung und weitere Informationen zu allen künftigen Ausflügen, Skikursen etc. sind wie immer auf der Website www.skiclub-dreiburgenland.de einsehbar.

HÖRAKUSTIK
gerhard stumpe
Moderne Hörgeräte-Technik aus Meisterhand
Beratung
Hörsysteme
Hörtest
Lärmschutz
Tinnitus
94104 Tittling
Muggenthaler Str. 18
Telefon 08504/923526 • Fax 923834
94078 Freyung
Stadtplatz 11
Telefon 08551/910075 • Fax 910058
94065 Waldkirchen
Schmiedgasse 16
Telefon 08581/988770 • Fax 988771
www.hoerakustik-stumpe.de

Gernot Wenig (links) gab den Senioren „Nachhilfe“ in Erster Hilfe. Foto: privat

ERSTE HILFE AUFFRISCHUNG FÜR SENIOREN

Tittling. Mitte Januar fand in Tittling ein Auffrischungskurs für Erste Hilfe statt. Dieser richtete sich in erster Linie an Senioren. Gernot Wenig, Bereitschaftsleiter des BRKs aus Eging am See, konnte die vielen Interessierten mit wichtigen Informationen „füttern“. Durch die mitunter launigen Beispiele aus seiner langjährigen Praxis hörten alle Senioren bis zum Schluss konzentriert zu. Sehr wichtig: Es gibt zwar die gesetzliche und moralische Pflicht, zu helfen. Aber besonders für Senioren gilt, dass man auch die eigene Gesundheit beachten muss. Und für Senioren gilt natürlich in besondere Weise, dass Hilfe zwar Jeder leisten kann, ja muss, aber Senioren oft nicht mehr in der Lage dazu sind. Hier gilt es sofort den Notruf zu wählen, wenn man selber nicht weiß, wie man helfen könnte, bzw. wenn man aus gesundheitlichen Gründen nicht helfen kann. Die meisten Unfälle, die Senioren betreffen: Stürze und Verbrennungen. Hier gilt es besondere Hilfe zu leisten, die Herr Wenig ausführlich behandelte. Sehr häufig, also immens wichtig: Herz- und Hirninfarkt, also Schlaganfall.

Die anschließenden Fragen der Zuhörer zeigten, dass mit einer einmaligen Veranstaltung bei weitem nicht alle Themen behandelt werden können. Deshalb will die Seniorenvertretung Tittling nochmal einen Vortrag dazu anbieten. Auch andere Gemeinden können sich gerne anschließen. An dieser Stelle sei darauf hingewiesen, dass das BRK jedes Jahr Kurse anbietet, in denen man sein Wissen auf den neuesten Stand bringen kann. Ein weiterer Termin für einen Auffrischungskurs wird rechtzeitig bekannt gegeben. Die Tittlinger Senioren möchten sich an dieser Stelle nochmals ganz herzlich beim BRK bedanken, für die Informationen, die Geduld beim Beantworten der vielen Fragen und vor allem für den netten, zum Teil sogar lustigen Vortrag des Herrn Wenig.

WANDERFREUNDE BESUCHEN DAS „VERLASSENE DORF“ LEOPOLDSREUT

Von Herzogsreut auf den Haidl bei frostigen Temperaturen

Die Wanderfreunde vor der Kirche in Leopoldsreut. Foto: Neduk

Tittling. Wanderführer Herbert Grundmüller aus Hutthurm staunte nicht schlecht, dass er bei frostiger Temperatur und Schnee gleich 33 Teilnehmer zur winterlichen Wanderug auf den Haidl (1165m) begrüßen durfte. Ab Herzogsreut stapfte man auf verschneiten Wegen zum ersten der verlassenen Dörfer: Schwendtreut. Dieser dörfliche Flecken mit sechs Anwesen wurde 1618 zeitgleich mit Herzogsreut und Leopoldsreut vom Hochstift Passau zum Zwecke des Salzhandels nach Böhmen (Goldener Steig) gegründet. Schon um 1720 wurde aber vom damaligen Habsburger Kaiser Leopold der Salzhandel durch Bayern verboten. Das Salz durfte nur noch über die Städte Linz und Freistadt durch Österreich nach Böhmen verkauft werden. Dadurch verlor der Goldene Steig seine wirtschaftliche Bedeutung und entzog den Einwohnern die existenzielle Grundlage. Sie gaben schließlich in den 50er Jahren des letzten Jahrhunderts die Orte auf.

Die Mühen des etwas anstrengenden Anstieges zum Haidl, mit 1165m der höchste Punkt der Tour, wurde durch eine zauberhafte Winterlandschaft belohnt. Die Aussicht auf dem imposanten 35m hohen, hölzernen Aussichtsturm war leider durch dunkle Schneewolken etwas eingetrübt. Dann ging es vom Gipfel des Haidls hinunter zum zweiten geschichtsträchtigen und verlassenen Dorf: Leopoldsreut. Zum Glück wurde die Johannes-Nepomuk-Kirche, die höchstgelegene Kirche im Bayerwald (1108m) und das ehemalige höchstgelegene Schulhaus Deutschlands (1826 bis 1956) erhalten. Der Rückweg nach Herzogsreut bescherte den Wanderern abermals eine bizarr anmutende Winterlandschaft und bezaubernde Ansichten des verschneiten Bayerischen Waldes. Bei der anschließenden Einkehr in Vorderschmiding wurden die unterkühlten Glieder wieder auf „Normaltemperatur“ gebracht und dem Wanderführer für das großartige Wintererlebnis gedankt.

BLASKAPELLE LÄDT ZUM JAHRESKONZERT

Tittling. Die Blaskapelle Tittling lädt Sie herzlich zum Jahreskonzert unter dem Titel „Miteinand“ am Samstag, den 18. März 2023 um 20 Uhr und Sonntag, den 19. März 2023 um 16 Uhr in der Tittlinger Dreiburgenhalle ein. Neben musikalischen Highlights erwartet die Besucher ab 15 Uhr Kaffee und Kuchen. Der Eintritt ist wie immer frei! Die Blaskapelle Tittling freut sich darauf, nach coronabedingter Pause wieder gemeinsam Musik machen und die Liebe zur Musik mit dem Publikum teilen zu können.

Samstag, 18. März um 20 Uhr
Sonntag, 19. März um 16 Uhr

Tittlinger Dreiburgenhalle

Zellner & Wernicke
Rechtsanwälte in Bürogemeinschaft

Veronika Zellner
Rechtsanwältin und Fachanwältin für Familienrecht
Schwerpunkte:
Familienrecht
Erbrecht
Vertragsgestaltung

Oliver Wernicke
Rechtsanwalt
Schwerpunkte:
Verkehrsrecht
Versicherungsrecht
Strafrecht

Passauer Str. 7 / 1. Stock
94104 Tittling
Telefon (0 85 04) 20 28
Telefax (0 85 04) 20 20
Email kanzlei@zw-anwaelte.de
Internet www.zw-anwaelte.de

Bürozeiten Mo., Di., Do. 8-17 Uhr · Mi., Fr. 8-12 Uhr
Besprechungstermine nach Vereinbarung

VEREIN SOLAWI ZIEHT NACH NEUKIRCHEN VORM WALD

Neukirchen vorm Wald. Beim Prinzip der solidarischen Landwirtschaft tragen die Mitglieder über einen monatlichen Mitgliedsbeitrag die Kosten für die Erzeugung von Obst und Gemüse. Dieses steht einmal wöchentlich an den jeweiligen Abholtagen Samstag 9 bis 11 Uhr und Dienstag 16 bis 18 Uhr bereit. Zusätzlich gibt es eine Abholstelle in Nammering. Weitere Abholstellen in Passau, Tittling und Hutthurm sind geplant. Jedes Mitglied erhält eine Gemüsekiste pro Woche für einen monatlichen Mitgliedsbeitrag von aktuell 85 Euro für einen ganzen Ernteanteil und 55 Euro für einen halben Ernteanteil.

Angebaut wird nach dem Prinzip von Market Gardening und Permakultur. Künstliche Dünger und Pestizide kommen nicht zum Einsatz. Es wird Wert gelegt auf eine regenerative tier- und naturfreundliche Bewirtschaftung. Freiwillige Ackereinsätze finden monatlich statt. Der Verein freut sich auf viele neue aktive Mitglieder die Lust an der Gestaltung des Vereins auf der neuen Ackerfläche haben. Es besteht auch die Möglichkeit sich in Arbeitsgruppen einzubringen. Momentan gibt es eine Kräutergruppe, eine Blumengruppe und eine Verarbeitungsgruppe.

Mitgliedsanträge können per Mail an info@solawi-vorm-wald.de oder unter der Tel.: 01 51 – 23 13 37 00 angefordert werden. Alle Informationen über den Verein finden Sie auch unter www.solawi-vorm-wald.de.

AUSSTELLUNGSKÜCHEN-ABVERKAUF

Wir schaffen Platz für Neues und trennen uns von Ausstellungsküchen. Spitzenmarken und Designobjekte sind bis zu 60 % günstiger. Sichern Sie sich jetzt die besten Angebote. **Wir freuen uns auf Sie.**

Crea-Tür
Küchen Liebl GmbH
musterhaus küchen FACHGESCHÄFT

94161 Ruderting
Trasham 55 · 08509 93630

94474 Vilshofen
Aidenbacher Str. 91 · 08541 969972-0

Infos unter: www.crea-tuer.de

GROSSER GEBRAUCHTFAHRRADMARKT

des Radsportclubs Eging am See

Der Radsportclub Eging am See lädt herzlich zum Gebrauchtfahrradmarkt bei Fahrrad Grill. Die Ware kann nur am Freitag, den 24. März, von 13 bis 17 Uhr angeliefert werden. Es wird nur voll funktionsfähige Ware angenommen (Fahrräder aller Art, E-Bikes, Fahrradträger, -anhänger, -kindersitze). Wir verkaufen für Sie Ihre Ware und behalten dafür 10 Prozent des Verkaufswertes zugunsten des Radsportclubs ein. Für nicht verkaufte Ware wird ein kleiner Unkostenbeitrag von 3 Euro erhoben. Verkauf nur am Samstag von 8 bis 12 Uhr. Angelieferte und nicht verkaufte Ware muss bis 13 Uhr abgeholt werden. Für Fahrräder die bis dorthin nicht abgeholt werden, wird keine Haftung übernommen. Auf Ihren Besuch freut sich der Radsportclub Eging am See!

Annahme: 24. März von 13 bis 17 Uhr
Verkauf: 25. März von 8 bis 12 Uhr

Fahrräder Grill, Loipfering 7 1/2

Gardinen · Bodenbeläge
Sonnen- und Insektenschutz

Wir bieten aus unserem Programm:
Gardinen · Möbelbezugstoffe
Teppichböden · PVC-Beläge
Laminat · Fertigparkett · Vinylböden

Für Wintergarten und Büro:
Lamellenanlagen · Markisen
Pliesseeanlagen

Beratung, Ausmessung und Ausführung sämtliche Verlegearbeiten, Beziehen von Eckbankgruppen, Einketteln von Teppichen und Läufern

Bumberger Raumausstattung UG · Tel.:08544/7667 · bumbergeralois@gmail.com
Bayerwaldstr. 26 · 94535 Eging am See | Venusberg 1 · 94481 Grafenau

MIT TRAINING UND ERNÄHRUNG GEGEN DEN ZUCKER

In Deutschland leben in etwa 8 Millionen Menschen mit Diabetes, was ca. 10 Prozent der Bevölkerung entspricht. Davon sind 90 Prozent Typ 2 Diabetiker, die an einer Stoffwechselerkrankung leiden, die durch eine mangelnde Insulinwirkung an den Körperzellen entsteht und zur Folge hat, dass sich zu viel Zucker im Blut ansammelt. Die Ursache für die Entstehung des Diabetes Typ 2 sind auf einen Lebensstil mit zu wenig Bewegung und schlechter Ernährung zurückzuführen. Das heißt mit anderen Worten: Es ist eine Krankheit die man selbst verschuldet hat. Das Gute dabei ist, dass man sich genauso auch selbst davon wieder heilen kann oder zumindest die negativen Auswirkungen maßgeblich beeinflussen kann, je nachdem in welchem Stadium die Erkrankung erkannt wird. Neben dem Ausdauertraining spielt dabei das Krafttraining eine entscheidende Rolle. Mehr Muskeln können nämlich mehr Zucker aus dem Blut aufnehmen und dadurch den Blutzuckerspiegel senken. Neben dem Training sollte natürlich auch die Ernährung angepasst werden. Eine Kost, die leicht unter dem Bedarf liegt mit moderater Kohlenhydrat- bzw. Zuckerzufuhr und einer Versorgung mit guten Fetten hat sich dabei gerade bei Übergewichtigen in der Praxis sehr gut bewährt. Sowohl das Training als auch die Ernährungsumstellung sollten am besten unter fachkundiger Anleitung durchgeführt werden. Dann gilt auch hier wieder – Training und Ernährung ist die beste Medizin!

FIT DURCH DIE KALTE ZEIT

Eine wahre Freude hatten die Kinder bei ihrem Wintersporttag auf dem Eis. Foto: privat

Neukirchen vorm Wald. Ein Wintersporttag darf an der der Grundschule natürlich nicht fehlen, und so ging es für 112 Schülerinnen und Schüler nach Vilshofen auf die Eisbahn. Dort erwartete der Elternbeirat bereits die Schulfamilie und unterstützte die Kinder sogleich tatkräftig beim Anziehen von Schlittschuhen, Helm und Handschuhen. So dauerte es nicht lange bis die mutigen Läufer auf dem Eis standen. Gut Geübte zogen sogleich ihre Runden, ein Großteil glitt noch etwas unsicher auf der glatten Fläche und Eisneulinge suchten zuerst Halt an der Bande oder den Eislaufhilfen. Schnell konnten sich die jungen Sportler aber über erste Erfolge freuen und fuhren immer selbstsicherer auf dem Eis dahin. Sichere Läufer zeigten anderen Kindern ihre Techniken beim Anlaufen, Gleiten und Bremsen – unterstützend wirkten hier natürlich auch die Lehrer und Eltern mit. Kindern, denen das Eislaufen partout nicht zusagte, durften mit zwei Lehrerinnen eine Winterwanderung in den nahegelegenen Ginko-Park samt Spielplatz unternehmen. Wer eine Pause brauchte, konnte sich auf seinem Platz mit Keksen und warmen Tee, vom Elternbeirat anerkennenswerter Weise bereitgestellt, erholen. Dank strahlendem Sonnenschein, der tollen Versorgung durch die Elternvertreter und verletzungsfreien Fahrten war es für die ganze Schulgemeinschaft ein rundum gelungener Wintersporttag.

SPASSIGER SKIAUSFLUG DES TOURISMUSVEREINS

Ob Jung oder Alt jeder hatte einen Riesenspaß beim Skiausflug. Foto: Sageder

Neukirchen vorm Wald. Nach zweijähriger Zwangspause konnte der Tourismus-, Kultur- und Gewerbeverein wieder eine Tagesskifahrt organisieren. Wie in den Vorjahren hieß das Ziel Schladming / Hauser Kaibling. Traditionell spendeten das Organisationsteam um Geschäftsführer Robert Sageder und Vizevorstand Klaus Geier beim Zwischenstopp in St. Pankraz eine Brotzeit in Form von Knackern und Brezen. Für einen perfekten Pistentag mit viel Neuschnee fehlte eigentlich nur die Sonne und so war wohl der beliebteste Schwung bei leichtem Schneefall für so manchen der fast 50 Teilnehmer der „Einkehrschwung". Obwohl der Zeitplan den heuer auffälligen vielen jungen Brettlfans eine halbe Stunde mehr einräumte, hätte der eine oder andere noch gerne an der Talstation länger Après-ski gefeiert. Aber auch bei der Heimfahrt im Bus war es mit Partymusik noch ziemlich lustig und so hatte wieder Jung und Alt sein Spaß.

Die Klasse 7a mit Thomas Zitzelsberger und seinen Feuerwehrkollegen. Foto: privat

ZU BESUCH BEI DER FREIWILLIGEN FEUERWEHR

Eging am See. Anfang Februar besuchte die 7. Klasse mit zwei Lehrkräften der Grund- und Mittelschule die Freiwillige Feuerwehr. Unter der fachkundigen Leitung von Thomas Zitzelsberger und seinen Feuerwehrkollegen konnten die SchülerInnen einen Blick in das Innere eines Einsatzfahrzeugs werfen und erfuhren anhand der vorgeführten Ausrüstung auch wofür die jeweiligen Gegenstände eingesetzt werden. Nicht nur das Einsatzspektrum vom Brand über den Autounfall bis zur Naturkatastrophe beeindruckte die Siebtklässler, sondern auch das erhebliche Gewicht einzelner Geräte. Das Verhalten im Brandfall und der richtige Alarmierungsweg war ebenso ein wichtiges Thema. Vor der Besichtigung des großen Drehleiterfahrzeugs, gab es als Stärkung für jeden Wurstsemmeln und Getränke. Sogar ein Geschenk, einen Sportbeutel mit Feuerwehrtasse und ein paar nützlichen Schulsachen, erhielten die Jugendlichen, bevor sie in Gruppen mit dem Einsatzbus der Feuerwehr zurück zur Schule chauffiert wurden.

KOCH FAHRRÄDER

Für Sie da
seit mehr als 15 Jahren

Qualifizierter Service
professionell und zuverlässig
Wartung und Service, Sitzpositioneinstellung, **E-Bike Diagnose** und Fehlerbehebung, **Erstinspektion kostenlos**

Fahrräder & E-Bikes
Umfangreiches Sortiment
Rennrad, Fitness- und Mountainbike, Crossrad, **E-Bike,** Kinder- und Jugendrad, Gebrauchtrad und Zubehör

Finanzierung & Leasing
E-Bikes zu günstigen Konditionen
Jetzt einfach Ihr Wunschrad finanzieren oder mit unseren Leasingpartnern zu Ihrem finanziellen Vorteil leasen!

MERIDA STEVENS RAYMON RIDLEY Husqvarna BICYCLES CENTURION i:SY

Koch Fahrräder . Harmering 12 . 94535 Eging am See . Mobil 0171- 5082450 . info@koch-fahrrad.de . www.koch-fahrrad.de

Eine große Auswahl an gut erhaltener Kinderkleidung, Spielzeug und vieles mehr rund ums Kind bietet das Kleiderbörse-Team im Eginger Pfarrheim an. Foto: privat

FRÜHJAHRS- UND SOMMER-KLEIDERBÖRSE

Eging am See. T-Shirts, Shorts, leichte Sommerjacken und vieles mehr rund ums Kind gibt es im April im Eginger Pfarrheim günstig zu kaufen: Dort findet von Freitag, 14. April, bis Donnerstag, 20. April die Frühjahrs-Kleiderbörse statt, bei der Ehrenamtliche den Verkauf gebrauchter Kinderkleidung, Ausrüstung und Spielzeug organisieren.
Annahme der Waren – gut erhaltene und saubere Kinderkleidung bis Größe 176 für Frühjahr und Sommer, Kinderwägen, Buggys, Wippen, Autositze usw., saubere, komplette Spielsachen und Bücher sowie Schultaschen – ist nur am Freitag, 14. April, von 15.30 bis 17 Uhr. Winterware, Plüschtiere und Schuhe werden nicht angenommen. Bitte keine Kleiderbügel, Wäschekörbe o.ä. abgeben, sondern nur Kartons. Verkäufer benötigen eine Verkaufsliste. Diese ist für zwei Euro erhältlich. Die letzten ca. 90 Verkaufslisten werden am Freitag, 31. März, von 9 bis 10 Uhr im Eginger Pfarrheim, Prof.-Reiter-Straße. 9, ausgegeben.
Die Verkaufszeiten: Montag, 17. April, von 8 bis 18 Uhr und Dienstag, 18. April, von 8 bis 16 Uhr. Am Donnerstag, 20. April, zwischen 16 und 18 Uhr kann nicht-verkaufte Ware wieder abgeholt werden und es werden bereits Listen für die Herbstbörse 2023 ausgegeben. Während der Verkaufszeiten bietet das Kleiderbörse-Team Kaffee und Kuchen – auch zum Mitnehmen – an. Der Erlös kommt dem Eginger Kindergarten zugute. Das Eginger Kleiderbörse-Team freut sich auf zahlreiche Besucher.

14. bis 20. April

Pfarrheim Eging am See (Prof.-Reiter-Str. 9)

Ihr Fenster- und Türenprofi
• Rollladenkasten • Rollladen
• Altbausanierung • Fenster
• Haustüren • Beschattung
• Markisen • Kundendienst und Wartung

Kaltenecker Rollladen Technik

ALULUX®
Hörmannsdorf 36 a • 94535 Eging am See
T (08544) 91 84 89 • M (0160) 581 60 52

SENIORENCLUB FEIERT FASCHING

Zwei Akkordeonspieler sorgten für musikalische Begleitung des Nachmittages. Foto: privat

Eging am See. Der Seniorenclub Eging am See lud zur Faschingsfeier ein. Begleitet von zwei Akkordeonspielern wurde Polonaise getanzt, gesungen und geschunkelt. Mit zwei lustigen Sketchen wurden die Lachmuskeln trainiert. Zwischendurch gab es Kaffee und Faschingskrapfen. Vor dem Heimweg gab es noch Wiener Würstchen und für jeden eine Rose, schließlich war an diesem Tag Valentinstag. Für alle Besucher war es ein schöner Nachmittag.

Im „Wirtshaus am Schloss“ trafen sich die Mitglieder zum ersten Mal im neuen Jahr. Foto: Unrecht

ERSTER STAMMTISCH IM NEUEN JAHR

Eging am See. Zum ersten Stammtisch in 2023 trafen sich Mitglieder und Freunde des Geschichts- und Kulturvereins Eging am See/Aicha/Außernzell zu ihrem monatlichen Stammtisch, der in Zukunft jeden 2. Freitag im Monat stattfinden wird.

Stellvertretend für die entschuldigte Vorsitzende Daniela Voggenreiter begrüßte Kurt Höpfl die Runde und informierte über die Aktualitäten aus dem Vereinsleben. An erster Stelle stand dabei die Genehmigung der beantragten Förderung des Bodendenkmals in Kneisting. Der Verein hat zur Förderung des Projektes einen entsprechenden Antrag im Rahmen der Projektförderung aus dem Regionalbudgets gestellt. Nach Auskunft von Bürgermeister Martin Behringer wird vermutlich das zuständige Gremium „Ilzer Land“ Ende Februar 2023 darüber entschieden. Mit den Fördermitteln soll am Fundort des Bodendenkmals eine Informationstafel errichtet werden und ein Tongefäß zum Nachweis zur Pechgewinnung (wie vor 500 Jahren) beschafft werden. Bei dem Bodendenkmal Kneisting handelt es sich um den bisher einzigen Fund eines Pechsteins in Niederbayern, der deshalb in die Liste der Bodendenkmäler aufgenommen wurde. Weitere Funde der „Hobbyforscher“ Heinrich und Stefan Unrecht bestimmten noch weiter die Diskussion der Stammtischrunde. Heinrich Unrecht, dessen „Forschungstätigkeit“ immer wieder von neuen Funden angeregt wird, konnte von weiteren bemerkenswerten Entdeckungen berichten. Heinrich Unrecht erweitert mit seinen Forschungen und Funden die Aktivitäten des Geschichts- und Kulturvereins erheblich und öffnet damit wichtige geschichtliche Erkenntnisse.

Neben der Kompetenz der Ahnenforschung, die besonders durch die Arbeiten von Vereinsmitglied Christa Meier erfolgt. Christa Meier hat sich nicht nur im regionalen Ahnenforschungsverbund einen guten Ruf gemacht, sondern gibt auch Kurse für Interessierte und ist eine begehrte Adresse für Ahnennachweise geworden.

Dass Heinrich Unrecht auch Ahnenforschung kann, hat er der Runde mit seinem Familienstammbuch, dass auch als Ortschronik seines Wohnortes Kneisting gelten kann, eindrucksvoll gezeigt. Man darf gespannt sein, was seine Forschungen noch ans Tageslicht bringen. Die Stammtischrunde war sich einig, dass unsere heimatliche Gegend nicht nur eine Menge Geschichtliches und Unentdecktes zu bieten hat. Der Geschichts- und Kulturverein Eging am See fühlt sich entsprechend verpflichtet weitere Geheimnisse zu erforschen und diese gerne öffentlich zu machen – ob in Stammtischrunden oder in der Vereinspublikation „Unsere Heimat“, die für das Jahr 2023 etwas verspätet erscheinen wird.

UNSINN MACHEN ERLAUBT!

Vorschulkinder besuchen die Grundschüler zur gemeinsamen Faschingsfeier

Zusammen wurde in der Turnhalle getanzt und gefeiert. **Foto: privat**

Eging am See. Mit einem fröhlichen „Helau!“ und fetzigen Tänzen wurden die Vorschulkinder der Kindergärten Fürstenstein, Nammering, Oberpolling und des Waldkindergartens am Unsinnigen Donnerstag in der Grundschule begrüßt und zu einem gemeinsamen bunten Faschingsvormittag eingeladen.
Vorbereitet war ein abwechslungsreiches und vergnügliches Programm mit Musik, Spiel und Bewegung. Zusammen mit den Kindern der ersten und zweiten Klassen durften die Mädchen und Buben zunächst an verschiedenen Stationen in der Turnhalle ihre Geschicklichkeit unter Beweis stellen. Mit Eifer turnten die kleinen Katzen, Polizisten, Erdbeeren und Superhelden. In einer Modenschau präsentierten die Kinder anschließend mit Stolz ihre fantasievollen Masken und wurden mit großem Applaus belohnt.
Verschiedene Mitmachtänze zu mitreißender Faschingsmusik und lustige Staffelspiele rundeten das Programm ab. Am Ende waren sich die Kinder, Lehrerinnen und Erzieherinnen einig, dass dieser besondere Vormittag viel zu schnell verging.

Sonnen Therme

Gönnen Sie sich eine Auszeit und genießen Sie die angenehme Stimmung in unserer Granit-Saunawelt. Sie können aber auch bei einem ausgiebigen Aufenthalt in unserer Therme entspannen: Bewegungsbecken, Außenbecken, Granit-Felsenbad, Dampfgrotte, Mediterraneum, Whirlpool, Kneippbecken, Kinderbecken, Massagebrunnen und Solarien.

Sonnen-Therme
Mühlbergstr. 5, 94535 Eging a.See, Tel.: 08544 8778,
info@sonnentherme.de, www.sonnentherme.de

Große Eröffnungsparade am 25. und 26. März in der Westernstadt in Eging am See. Foto: Pullman City

SHOWS, MUSIK UND GROSSE ERÖFFNUNGSFEIER

Westernstadt startet in die Sommersaison 2023

Eging am See. Das Showteam probt Tricks und Kostüme, die Authentiker schlagen ihr Frühlingslager auf und das Showprogramm für 2023 steht fest: Am 25. und 26. März startet der Western-Erlebnispark in die neue Sommersaison. „Die Besucher können sich das ganze Jahr auf jede Menge Shows und Events freuen“, kündigen die beiden Geschäftsführer Ernst Grünberger und Claus Six an, „und natürlich präsentieren wir auch heuer wieder unsere Karl-May-Spiele.

Karl-May-Spiele von Juni bis September

Von Juni bis September sind rund 50 spektakuläre Freilicht-Aufführungen geplant, das Ensemble beginnt im Mai mit den Proben.“

Doch zurück zum Saisonstart: Schon am Freitag, 24. März, können die Besucher bei der Generalprobe der konzipierten American History Show dabei sein. So richtig los geht es dann am Samstag mit dem Frühlingsrendezvous der Trapper und Indianer (Deckenmarkt ab 10 Uhr), der lustigen Zaubershow von Doc Magic Giuseppe (11 Uhr), der waghalsigen Wild West Show (13.30 Uhr) – und vor allem: mit der großen Eröffnungsparade von Showteam, Geschäftsführung & Hobbyisten um 15 Uhr. Anschließend präsentiert das Showteam die erste offizielle American History Show des Jahres – mit vielen wissenswerten Infos zur Geschichte Amerikas, witzigen Gags, spektakulären Tricks, historischen Kutschen, Pferden und freilaufenden Bisons.

Frühlingsrendezvous der Trapper und Indianer

Im Tal der Westernstadt begeistern die Authentiker den ganzen Tag mit ursprünglichem Handwerk und Brauchtum. Spaß und Action speziell für Kinder gibt es im Kids Club, im Niederseilgarten „Adventure Trail“ und auf dem Abenteuer-Spielplatz „Little Pullman“. Wer sich für die Kultur und Mythologie der Indianer interessiert, der kommt um 16.45 Uhr ins Mandan Erdhaus: Dort berichtet Cheyenne-Halbblut Hunting Wolf eindrucksvoll von seinen Ahnen und ihrem Leben im Einklang mit der Natur, aber auch von der aktuellen Situation in den Reservaten.

Wer nach so vielen authentischen Eindrücken schließlich hungrig wird, kann sich in einem der Themenrestaurants wieder stärken. Abends erwarten Live Country Bands die Besucher. Ein historischer Tanzabend mit den Authentikern ist für Freitag, 24. März, geplant. Auch Westernreiter und Pferdefans kommen auf ihre Kosten: Am Saisonstart-Wochenende findet in der Show Arena ein lehrreicher Reining-Kurs statt. Auch Zuschauer können den ein oder anderen Trick mitnehmen.

Alle Infos und Tickets unter www.pullmancity.de

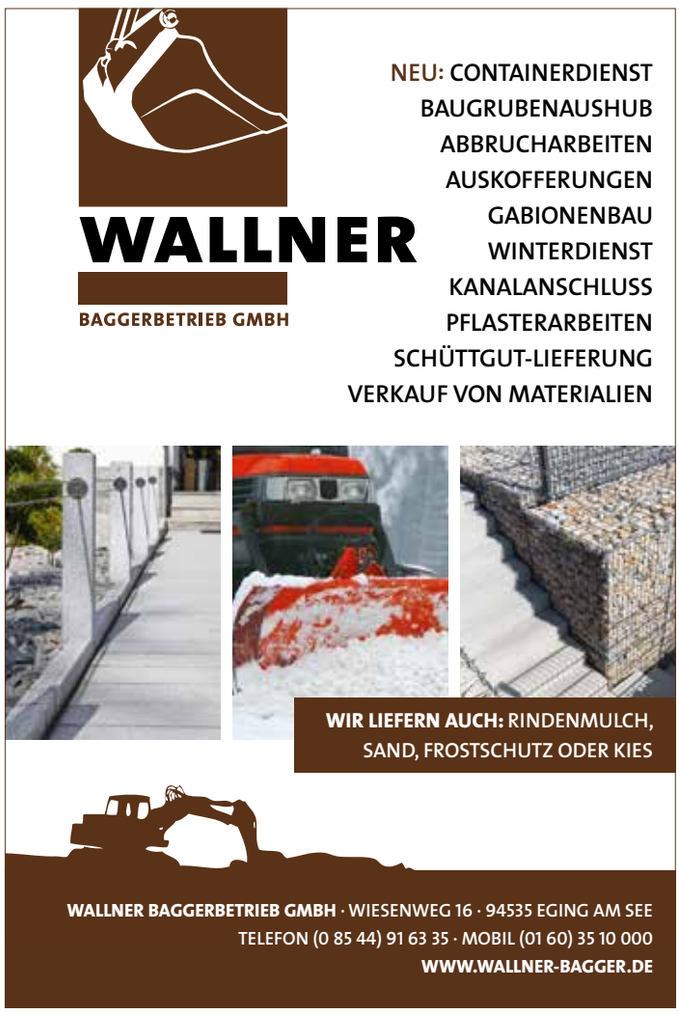

Faschings-Partystimmung während der Pause. Foto: privat

FASCHINGSPAUSE MIT FASCHINGSSAUSE

Eging am See. Am Faschingsfreitag vor den Ferien war an der Grund- und Mittelschule Fasching angesagt. Die 8. Klasse mit Frau Weinberger verkaufte in der Faschingspause Kinderpunsch und Würstelsemmeln, die zu stimmungsgeladener Faschingsmusik verzehrt wurden. Der Elternbeirat spendete Faschingskrapfen, die an alle Kinder verteilt wurden. Auf den Gängen tummelten sich die Schulkinder und LehrerInnen mit vielen tollen Kostümen und hatten große Freude an der Faschingspause. Nach der Pause versammelten sich alle GrundschülerInnen in der Aula, um mit gemeinsamen Liedern, Witzen und Tänzen unter der Leitung von Gabi Fischer Spaß an der Faschingssause zu haben. Marion Breit von der Kreismusikschule beteiligte sich mit ihren Musikschülern mit einem Musikstück und begleitete die Veranstaltung mit dem Klavier.

Die Eltern der 2. Klasse servierten leckere Pausensnacks. Foto: privat

AKTION „GESUNDE PAUSE“

Garham. Groß war die Freude, dass sich im Vorfeld schon Herr Fisch vom REWE Vilshofen bereit erklärt hat, zwei große Körbe voller Obst und Gemüse an die Schule zu spenden. Dies trug – neben den vielen weiteren Essensspenden der Eltern – dazu bei, dass der Geldbetrag der Schüler diesmal auf nur 1 Euro reduziert werden konnte. Die freiwilligen Helfer-Mamas hatten zudem noch eine Überraschung bereit: Passend für die Faschingszeit kamen sie als Smileys verkleidet! Allerdings entledigten sich doch einige Mamas während der Verköstigung, hatten sie doch alle Hände voll zu tun mit den hungrigen Kindern, die wieder sehr begeistert von den angebotenen Leckerbissen waren.

EGING AM SEE LÄDT ZUM „VERKAUFSOFFENEN“

Eging am See. Auch in diesem Jahr erwartet Eging am See seine Gäste zum Verkaufsoffenen Sonntag mit Primerlmarkt. Dem Motto entsprechend werden die Besucher in den Fachgeschäften bei jedem Kauf mit kostenlosen Primerln beschenkt. Los geht's aber bereits am frühen Vormittag am Eginger Marktplatz, der wie alle Jahre zur Fußgängerzone umfunktioniert wird. Hier bieten zahlreiche Fieranten an ihren Ständen Köstlichkeiten und nützliche Produkte in großer Auswahl an. Ab 12 Uhr öffnen dann die Fachgeschäfte ihre Pforten. So ist wie alle Jahre für einen abwechslungsreichen und stressfreien Familientag gesorgt.

Egal ob beim Schlittschuh fahren, Eisstock schießen oder beim Winterspaziergang – alle hatten enorm viel Spaß! Foto: privat

WINTERSPORT-TAG AN DER GRUNDSCHULE

Eine gelungene Abwechslung für die gesamte Schulfamilie

Garham. Ende Januar stand nicht Deutsch, Rechnen oder Heimat- und Sachunterricht auf dem Stundenplan, sondern Schlittschuh fahren, Eisstock schießen oder Winterspaziergang zum Spielplatz. Da waren natürlich alle Schüler der Grundschule Garham mit Feuereifer dabei und auch die LehrerInnen freuten sich auf die Abwechslung zum Schulalltag. Vor allem für die Erstklässler war es aufregend, standen doch viele der SchulanfängerInnen zum ersten Mal auf den dünnen Kufen. Umso erstaunlicher war es, dass alle am Ende des Tages sich relativ flink auf den Schlittschuhen bewegen konnten. Viele Helfer erleichterten es, die Kinder in die Schlittschuhe rein- sowie raus zu bringen, verschwitzte Handschuhe wieder anzuziehen oder auch die Brotzeitbox oder ein Getränk zu bringen. An dieser Stelle ein herzliches Dankeschön allen freiwilligen Mamas und Papas. Alle Schulkinder waren sich am Ende einig: Mit Mama und Papa bald wieder ins Eisstadion fahren!

TISCHTENNIS ORTSMEISTERSCHAFT 2023

Garham. Die Tischtennisfreunde Garham e.V. laden recht herzlich zum Hobbyturnier ein. Alle Hobbyspieler Niederbayerns (m/w/d) zwischen 9 und 99 Jahren können sich hierfür anmelden. Anmeldungen müssen bis spätestens 15. April bei Felix Obermüller eingegangen sein. Spielmodus: Gruppenphase mit anschließendem K.O.-System. Für das leibliche Wohl wird bestens gesorgt.

- Samstag, 29. April um 10 Uhr
- Turnhalle Grundschule Garham
- Anmeldung unter Tel.: 0 85 41 – 75 12

ENDLICH WIEDER THEATER IN OTTERSKIRCHEN!

Vorhang auf und Bühne frei nach zwei Jahren Corona-Pause

An vier Terminen kann man das Otterskirchner Theater besuchen. **Foto: Daniel Blaum – Photodesign**

Otterskirchen. Das Ensemble der Theatergruppe Otterskirchen meldet sich endlich zurück und lädt zur bayerischen Komödie „Der Grantlhuaber“ von Peter Landstorfer ein. Dieses Mal zur ungewohnten Jahreszeit.

Das 100-jährige Vereinsjubiläum des Scheidlinger Vereins steht vor der Tür. Die Planungen laufen im Bürgermeisteramt deshalb auf Hochtouren. Der Gemeindemitarbeiter (Michael Maier) muss neben dem normalen Berufsalltag und der Abnahme des Festzeltes auch noch die Biermarkerl für die Spezln des Bürgermeisters (Kevin Fisch) abzählen. Die ständigen Anfragen und Einmischungen der Scherenschleiferin (Ingrid Gerstl) und der Großbäuerin (Silvia Kiendlbacher) stressen ihn zusätzlich.

Von diesen Damen ist der pfauenhafte Bürgermeister gar nicht begeistert. Denn er vertritt die Auffassung „Soweit kommt’s noch, dass jetzt Frauen in der Politik auch mitmischen wollen… bei uns in Bayern!“

Und so geschieht es, dass Selbstherrlichkeiten, Intrigen, Liebeleien, Spezlwirtschaften und eine saubere Portion „Mia-san-mia-Politik“ das Vorhaben an den Rand des Scheiterns bringen.

Zusammen mit dem Bestatter (Maximilian Lüftl) und dem schwerhörigen Wirt (Walter Baumgartner), die im Festausschuss sitzen, hat das Bürgeroberhaupt alle Hände voll zu tun. Obendrein kommt auch noch ein neuer Kapellmeister (Marco Grünberger) daher! Wenigstens kann er auf die Unterstützung seiner Familie (Anita Zimmermann und Simona Braumandl) bauen.

Ob das Fest nun stattfinden kann und was die Lehrerin (Theresa Maier) so vertraut mit dem Bürgermeister getuschelt hat, wird die Theatergruppe im April für Sie auflösen. Unter der Leitung von Christian Fisch proben die Spieler bereits fleißig das Theaterstück und können es selbst kaum erwarten endlich wieder auf der Bühne zu stehen. Freuen Sie sich auf Spielfreude pur und einen mitreißenden Theaterabend voller Witz und Wortakkrobatik.

- 9.4. (So.), 10.4. (Mo.), 15.4. (Sa.) und 16.4. (So.) jeweils um 19 Uhr
- Gasthaus Seidl in Otterskirchen
- Kartenvorverkauf unter Tel.: 0 85 46 – 974 999 0 (dienstags und donnerstags 18.30 bis 20.30 Uhr. Ebenso samstags von 13 bis 18 Uhr oder Nachricht mit Wunschtermin & Telefonnummer für unseren Rückruf an reservierung@theatergruppe-otterskirchen.de
  Eintritt: Erwachsene 9 Euro, Kinder 5 Euro

Karl Moosbauer (v.l.), Dr. Maria Diekmann und Andreas Hafner. Foto: Starke

„WIR WOLLEN UNS HEIMATNAH ENGAGIEREN“

Passau/Tittling. Insgesamt 900 Mitglieder ist der FC Bayern-Fanclub stark und so sind allein bei der Weihnachtsfeier 650 Euro zusammengekommen. „Wir haben bekannt gegeben, dass wir uns sozial engagieren wollen, regional und zu Gunsten von Kindern – da haben die Mitglieder nicht lange gezögert“, erzählt Vorstand Moosbauer. Der Verein selbst habe dann noch Geld oben drauf gepackt und so konnte ein Scheck über insgesamt 1.000 Euro an die Stiftung Kinderlächeln übergeben werden. Damit nicht genug: Der Fanclub aus Preying will auch im Rahmen der anstehenden Fan-Fahrten zu Spielen Gelder für die Stiftung sammeln.

HOAMATJOB – DIE NEUE JOB- UND AUSBILDUNGSMESSE

Der Bayerische Wald als attraktiver Standort für Arbeitnehmer

Verena Six, Pullman City, und Matthias Kainz, metron eging GmbH, präsentieren als Hauptorganisatoren das Plakat der HoamatJob – Messe. Im Hintergrund bereits Fläche auf der später die Aussteller Platz finden werden zu sehen. Foto: privat

Eging am See. Zum erneuten Male findet die für die Branche so wichtige Ausbildungsmesse der Passauer Agentur für Arbeit nach zwei Corona-Jahren in Passau nicht statt. Da Arbeitgeber diese für die Region aber durchaus als sehr wichtig erachten, beschloss die Geschäftsführung der Westernstadt Pullman City, gemeinsam mit dem Messebau-Experten metron eging GmbH aus Eging am See, die Zügel selbst in die Hand zu nehmen und diese in Eigeninitiative auszurichten. Eine gute Idee in Zeiten des Fachkräftemangels und eine gute Idee für alle Aussteller, sich als attraktiver Arbeitgeber und Ausbildungsbetrieb im Präsenzauftritt vorzustellen. Am 10. und 11. März 2023, freitags ab 9 Uhr und samstags ab 10 Uhr, ist es soweit. „HoamatJob“, die Messe, auf die man gehen sollte, wenn man sich ausbilden, umschulen, sich beruflich neu orientieren möchte oder auf der Suche nach einer neuen Herausforderung ist, öffnet die Tore.

Unternehmen der Landkreise PA, DEG, REG und FRG

Touristisch gesehen der gesamte Bayerische Wald – also von Cham bis Breitenberg. Es gibt Informationen und Kontakte zu nahezu allen Arbeitsfeldern, wobei die Branchen auf die Veranstaltungsorte metron eging und Pullman City aufgeteilt sind. Während in der Westernstadt Aussteller Wissenswertes vorwiegend über die Branchen Tourismus,Freizeit, Hotellerie, Gastro, Pflege- und Krankenberufe bieten, kann man in den Hallen von der metron eging alles über Handwerk, Industrie, den Handel, Dienstleistungen und vieles mehr erfahren.

Ein kostenloser Shuttleservice zwischen den beiden Standorten ist eingerichtet, um Interessenten und Besucher bequem zwischen den einzelnen Örtlichkeiten zu transportieren. Doch im Gegensatz zur „Standard-Messe“ wird diese hier keinen rein theoretischen, sondern einen deutlichen Event-Charakter haben. Besucher dürfen sich auf ein buntes Rahmen- und Abendprogramm rund um die Themenbereiche Ausbildung, Beruf und den Bayerischen Wald als attraktiver Arbeitgeber sowie Shows und Live Musik freuen. Geboten sind unter anderem Fachvorträge, Bewerbungsmappen-Check, „Do it yourself“ – Möglichkeiten direkt bei den Ausstellern und in der Technik-Werkstatt, Showcooking und ein Fotostudio zur Erstellung professioneller Bewerbungsfotos.

Einzigartige Aftershow-Netzwerk-Party am Samstag

Die Veranstalter möchten hier in der Music Hall der Westernstadt Arbeitgebern und potentiellen Bewerbern die Möglichkeit zum unkonventionellen Kennenlernen in geselliger, gelöster Atmosphäre bieten. Ebenso wünschen sich die Messe-Verantwortlichen eine rege Teilnahme durch Geschäftsführer, Entscheider und Vertreter aus Politik an dieser Netzwerk-Party. „Von Unternehmer zu Unternehmer“, „von Bürgermeister zu Bürgermeister“, „von Aussteller zu Aussteller“, neue Kontakte knüpfen, Geschäftsbeziehungen pflegen, ins Gespräch kommen – so lautet das Motto. Für „Feier“-Abendstimmung sorgt dann die Partyband „Shine“.

Für die offizielle Messeeröffnung am Freitag, den 10.03.2023, haben sich bereits namhafte Politiker angekündigt. Alle Schulen der Landkreise Passau, Deggendorf, Regen, Cham, Straubing-Bogen und Freyung-Grafenau sind ebenfalls für den Besuch der Messe am Freitag eingeladen. Unterstützt wird HoamatJob ebenfalls durch die Agentur für Arbeit in Passau, der IHK (Industrie- & Handelskammer) und der HWK (Handwerkskammer) Niederbayern. Mit Ständen vor Ort, Berufsberatern und Vorträgen in der Kinolounge, werden diese umfangreich über Berufe und Aus- und Weiterbildungen informieren.

Es haben sich bereits viele Unternehmen aus der Region als Aussteller angemeldet. Neben der ZF Passau, Parat GmbH & Co.KG, AVS Rö-

mer, Dietrich & Greipl GmbH, Edscha Automotive, Heyco, Gienger Passau, Hoffmann GmbH, Aptar, Acurata, der AOK, Autohaus Osterer, der Bayerischen Polizei, Bundeswehr, Banken, Karl Bachl GmbH & Co. KG, Knorr- Bremse Systeme für Nutzfahrzeuge GmbH, Beutlhauser, Lidl Vertriebs- GmbH & Co.KG, Meusburger Fahrzeugbau, Modehaus Garhammer, Richter+Frenzel Passau GmbH, Hotel Jagdhof, Wellnesshotel Stemp, Troiber e.K. den Premiumpartnern des Tourismusverbandes Ostbayerns, haben sich auch zahlreiche Berufsschulen im Bereich der Pflege, die Berufsakademie Passau, Ergotherapieschule Vilshofen, Fachschulen für Heilerziehungspflege Passau und viele zahlreiche mittelständische Handwerks- und Dienstleistungsbetriebe als Aussteller angemeldet. Der Eintritt in die Messe ist an beiden Standorten frei.

10. März ab 9 Uhr
11. März ab 10 Uhr

metron eging + Pullman City

www.hoamatjob.de

APFELBÖCK

Bei uns finden Kunden alles rund um die Themenwelten Trend, Tisch, Küche, Heim, Garten und Grill. Sie wollen unser Team verstärken? Dann bewerben Sie sich (m/w/d) jetzt:

AUSZUBILDENDE/R
KAUFFRAU/-MANN IM EINZELHANDEL

ab September 2023 für die Bereiche
- Trend, Tisch, Kochen & Backen
-Grill, BBQ & Garten

Außerdem suchen wir ab sofort:

AUSLIEFERUNGSFAHRER/IN

in Teilzeit oder auf 520 €-Basis
Handwerkliches Geschick
und Führerschein Klasse B sind erforderlich

Apfelböck e.K. . Oberer Markt 18–22
94535 Eging am See . jonas@apfelboeck-eging.de
www.apfelboeck-eging.de

Sensor Instruments
Let's make sensors more individual

Bewirb dich jetzt!
Ausbildungsstart 01.09.2023

Du bist smart und suchst den richtigen Job?

Dann passt du safe zu uns!

- Betriebspraktikum (5. Semester) Bachelorthesis/Masterthesis/Werkstudent (m/w/d)
- Ausbildungsplatz zum/zur Elektroniker/Elektronikerin für Geräte und Systeme (m/w/d)
- Ausbildungsplatz zum/zur Kaufmann/Kauffrau für Büromanagement (m/w/d)
- Ausbildungsplatz zum/zur Technischen Produktdesigner/Produktdesignerin Fachrichtung Produktgestaltung und -konstruktion (m/w/d)

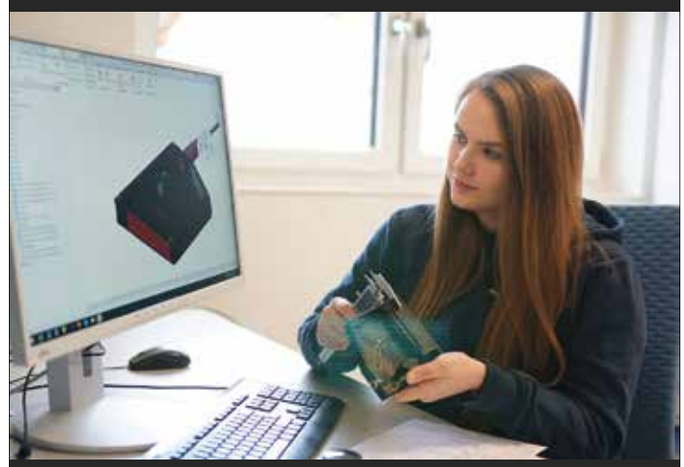

Wir freuen uns auf deine schriftliche Bewerbung, gerne per E-Mail an Frau Edith Geier:
e.geier@sensorinstruments.de

www.sensorinstruments.de

Sensor Instruments GmbH I Schlinding 15 I 94169 Thurmansbang

BEREIT
FÜR EINE SPANNENDE AUSBILDUNG

Starte deine Qualitätsausbildung bei BERGER BAU in Passau und Vilshofen! Einzigartig. Solide. Und natürlich gut bezahlt.

WIR SUCHEN DICH ALS:

Duales Studium
- Bachelor Bauingenieur*

Kaufmännische Ausbildungsberufe
- Industriekaufmann*
- Kaufmann für Büromanagement*
- Fachinformatiker für Systemintegration*
- Kaufmann für Spedition und Logistikdienstleistung*

Technische Ausbildungsberufe
- Bauzeichner*
- Technischer Produktdesigner*
- Baustoffprüfer*
- Vermessungstechniker*

Gewerbliche Ausbildungsberufe
- Maurer*
- Zimmerer*
- Kanalbauer*
- Straßenbauer*
- Baugeräteführer*
- Beton- & Stahlbetonbauer*
- Kfz-Mechatroniker*
- Land- und Baumaschinenmechatroniker*
- Elektroniker*
- Metallbauer*
- Verfahrensmechaniker*
- Berufskraftfahrer*

* jeweils (m|w|d)

WWW.BERGER-AUSBILDUNG.DE

Blumen Hopf
Zum Aufblühen & Genießen
in Schöllnach

Du liebst Blumen und arbeitest gerne im Team? Dann komm einfach vorbei oder sende uns deine Bewerbung schriftlich. Ausbildungsbeginn September 2023 (m/w/d)

AZUBI FLORIST/IN

Blumen Hopf, Inh. Ulrike Hopf . Georg-Nachtmann-Weg 6
94508 Schöllnach . Tel. 0 99 03 – 94 25 19 . Fax. 0 99 03 – 28 24
blumen-hopf@t-online.de . **www.blumen-hopf.de**

Starte in dein Berufsleben mit einer abwechslungsreichen Ausbildung

Gewerbliche Berufe (m/w/d)
- Anlagenmechaniker
- Baugeräteführer
- Beton- und Stahlbetonbauer
- Elektroniker
- Fahrzeuglackierer
- Feinwerkmechaniker
- Hochbaufacharbeiter
- Industriemechaniker
- Kanalbauer
- Konstruktionsmechaniker
- Land- und Baumaschinenmechatroniker
- Maurer
- Mechatroniker
- Rohrleitungsbauer
- Straßenbauer
- Tiefbaufacharbeiter
- Verfahrensmechaniker
- Zerspanungsmechaniker
- Zimmerer

Technische Berufe (m/w/d)
- Baustoffprüfer
- Bauzeichner
- Chemikant
- Chemielaborant
- Fachinformatiker
- Technischer Produktdesigner
- Vermessungstechniker

Kaufmännische Berufe (m/w/d)
- Fachkraft für Lagerlogistik
- Fremdsprachen-Industriekaufleute
- Industriekaufleute

Details zu den verschiedenen Ausbildungsberufen sowie deren Fachrichtungen findest du auf **www.streicher-perspektiven.de.**

Alle Ausbildungsberufe kannst du im Rahmen eines **freiwilligen Praktikums**, eines **Schulpraktikums** oder einer **Ferientätigkeit** vorab kennenlernen.

Bitte bewirb dich online über unser Bewerberportal auf **www.streicher-perspektiven.de/stellenangebote.**
Bei Fragen steht dir unsere Ausbildungsleiterin, Frau Daniela Loy, unter Tel. +49 991 330-122 gerne zur Verfügung.

MAX STREICHER GmbH & Co. KG aA · Schwaigerbreite 17 · 94469 Deggendorf

STARTE DEINE AUSBILDUNG

IM WILDEN WESTEN

BEWIRB DICH FÜR FOLGENDE JOBS

Für unsere lebende Westernstadt suchen wir Auszubildende (m/w/d) ab **August 2023**:

- KAUFLEUTE FÜR BÜROMANAGEMENT
- VERANSTALTUNGS-KAUFFRAU/-MANN
- KAUFLEUTE IM EINZELHANDEL
- HOTELFACHFRAU/-MANN
- KOCH/KÖCHIN
- RESTAURANTFACHFRAU/-MANN
- VERANSTALTUNGS-TECHNIKER/IN

Die lebende Westernstadt
PULLMAN CITY
Bayerischer Wald

PC Westernstadt GmbH & Co. KG
Tel.: 08544-97490 . Ruberting 30 . 94535 Eging am See
bewerbung@pullmancity.de . **www.pullmancity.de/jobs**

VITALIS
FITNESS- UND GESUNDHEITSPARK
EGING AM SEE

„Mache dein Hobby zum Beruf“
Wir suchen zur Verstärkung unseres Teams einen:

AZUBI SPORT- & FITNESSKAUFMANN

(M/W/D)

Bringst Du Begeisterung mit für Sport, Fitness- und Gesundheit und hast Spaß am Umgang mit Menschen?
Dann bewirb dich bei uns!
Vitalis Fitness- und Gesundheitspark e.K.
Wilhelm-Busch-Str. 37 . 94535 Eging a. See . info@vitalis-eging.de
Telefon 0 85 44 - 91 86 80 . **www.vitalis-eging.de**

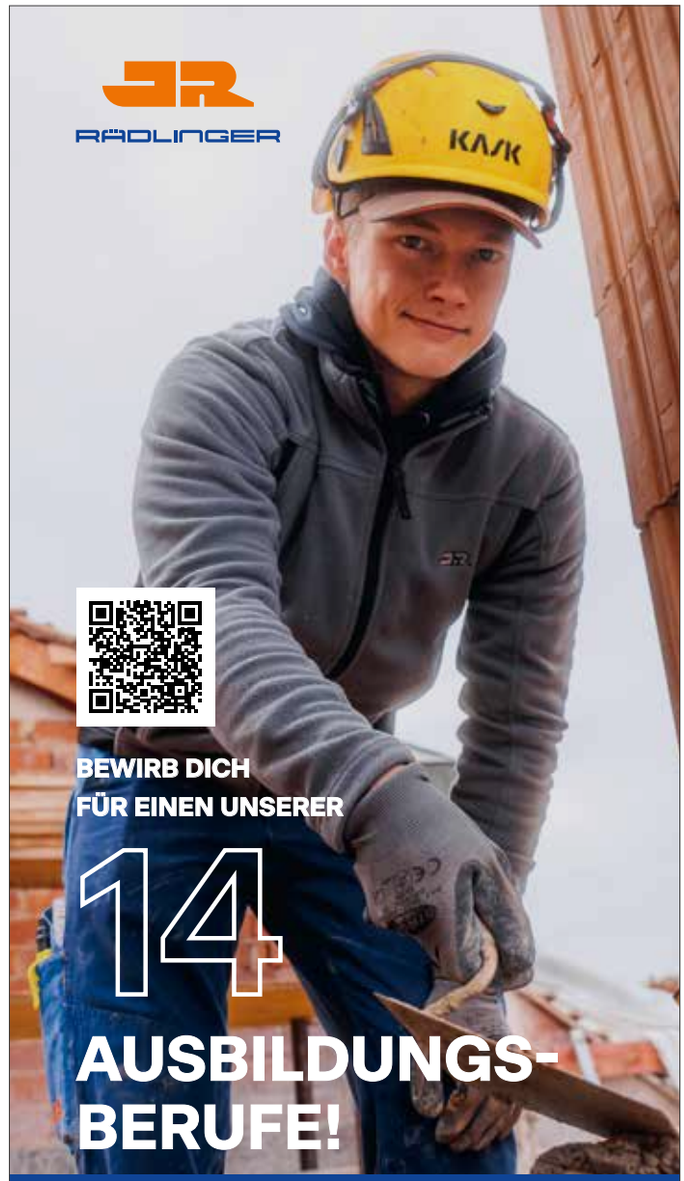

Josef Rädlinger Ingenieurbau GmbH
Josef-Rädlinger-Straße 1 | 94575 Windorf
www.raedlinger.com

PFAFFINGER
UNTERNEHMENSGRUPPE

LIKE IT. DO IT.

AUSBILDUNG BEI PFAFFINGER

Zur Verstärkung unseres Teams am Hauptstandort **PASSAU** bieten wir folgende Ausbildungsplätze (m/w/d) an:

- **BETON- UND STAHLBETONBAUER**
- **ROHRLEITUNGSBAUER**
- **FACHKRAFT FÜR ROHR-, KANAL- UND INDUSTRIESERVICE**
- **BAUGERÄTEFÜHRER**
- **LAND- UND BAUMASCHINEN-MECHATRONIKER**
- **ANLAGENMECHANIKER**
- **KONSTRUKTIONSMECHANIKER**
- **TECHNISCHER PRODUKTDESIGNER**
- **INDUSTRIEKAUFMANN**
- **KAUFMANN FÜR BÜROMANAGEMENT**
- **FACHINFORMATIKER FÜR SYSTEMINTEGRATION**

Du willst was bewegen und vorwärtskommen?
Willkommen bei Pfaffinger! Bau mit uns deine Zukunft!

INTERESSIERT?
www.pfaffinger.com/ausbildung

PFAFFINGER UNTERNEHMENSGRUPPE
Herr Daniel Hauer
Wiener Str. 35
94032 Passau
Tel +49 851 390 - 11 21
WhatsApp +49 151 42 26 31 21
ausbildung@pfaffinger.com
www.pfaffinger.com

ASEN

Komm in unser junges, engagiertes Team und lass dich in Sachen Zukunftsenergien, Lüftung, sowie trendige Bäder von uns ausbilden.

WIR SUCHEN FÜR DAS AUSBILDUNGSJAHR 2023 (M/W/D)

AZUBIS ALS ANLAGENMECHANIKER/INNEN

FÜR HEIZUNG, SANITÄR UND KLIMATECHNIK

BEI GUTEN LEISTUNGEN WARTET EIN MONATLICHER BONUS AUF DICH!

Asen GmbH . Bayerwaldstraße 5 . 94169 Thannberg
Tel.: 0 85 44 - 91 98 87 0 . info@heizung-asen.de
www.heizung-asen.de

Jetzt bewerben für einen
Ausbildungsplatz ab September:

zum/zur **ANLAGENMECHANIKER/IN** (m/w/d)
Fachrichtung: Sanitär-, Heizung-, Klimatechnik

zum/zur **ELEKTRONIKER/IN** (m/w/d)
Fachrichtungen: Energie- und Gebäudetechnik
oder Gebäudesystemintegration

PRAKTIKUM JEDERZEIT MÖGLICH!

SOPPART

my green energy

Soppart GmbH & Co. KG · Am Bärnbach 2 · 94529 Aicha vorm Wald
Tel: +49 (0) 85 44 - 97 27 27-0 · **www.soppart.com/jobs**

pumpenpauli®
PROZESSE IN BEWEGUNG

Für das Ausbildungsjahr 2023 suchen wir eine/n:

Azubi Elektroniker/in (m/w/d)
Fachrichtung Energie + Gebäudetechnik
Fachrichtung Automatisierungs- und Systemtechnik

WAS WIR ZU BIETEN HABEN:

- Ausbildung in Betrieb und Berufsschule
- Ein starkes, kollegiales Team
- Hochmoderner Qualitätsstandard
- Hochwertige Arbeitskleidung und Schutzausrüstung
- Familienbetrieb, mit Fokus auf „Mitarbeiterzufriedenheit“

Pumpentechnik und Elektro Pauli GmbH
Lindenstraße 35 Gewerbepark Rappenhof · 94104 Witzmannsberg
Tel.: 08504 – 95460 · bewerbung@pumpenpauli.de
www.pumpenpauli.de

pumpenpauli®
PROZESSE IN BEWEGUNG

Für das Ausbildungsjahr 2023 suchen wir eine/n:

Azubi Kaufmann/frau (m/w/d)
für Büromanagement

WAS WIR ZU BIETEN HABEN:

- Ausbildung in Betrieb und Berufsschule
- Ein starkes, kollegiales Team
- Hochmoderner Qualitätsstandard
- Hochwertige Arbeitskleidung und Schutzausrüstung
- Familienbetrieb, mit Fokus auf „Mitarbeiterzufriedenheit“

Pumpentechnik und Elektro Pauli GmbH
Lindenstraße 35 Gewerbepark Rappenhof · 94104 Witzmannsberg
Tel.: 08504 – 95460 · bewerbung@pumpenpauli.de
www.pumpenpauli.de

NEULINGER BAU
HOCH- UND TIEFBAU

Wir suchen Auszubildende zur Verstärkung
unseres Teams für das Ausbildungsjahr 2023 als (m/w/d)

BAUGERÄTEFÜHRER/IN

BETON- & STAHLBETON-BAUER/IN

MAURER/IN

ROHRLEITUNGSBAUER/IN

Neulinger Bau GmbH . Gewerbepark Garham 6
94544 Hofkirchen . Telefon 0 85 41-96 91 10
bewerbung@neulinger-bau.de . **www.neulinger-bau.de**

STARTE MIT UNS INS BERUFSLEBEN

08504 957997-0 ▪ info@solar-pur.de
Am Schlagerfelsen 2 ▪ 94163 Saldenburg

Deine Ausbildung bei Richter+Frenzel Passau

Du willst was bewegen und mit einer coolen Ausbildung richtig durchstarten? Informiere Dich vom 10.–11. März auf der HoamatJob 2023 Messe in Eging an unserem R+F-Stand.

Wir suchen zum **01.09.2023** Auszubildende (m/w/d) als

- **Kaufmann/-frau für Groß- und Außenhandelsmanagement**
- **Fachkraft für Lagerlogistik**

HOAMAT JOB 10.+11. MÄRZ 23

WIR MACHEN MIT! Girls'Day Mädchen-Zukunftstag girls-day.de

Mehr Infos und direkt bewerben unter: **www.r-f.de/azubis**

R+F RICHTER+FRENZEL

Besuche uns auf der **Hoamat-Job!**

Part of your Success
Werde Teil unseres Teams

AVS Römer ist ein führender Hersteller von Ventilen, Verschraubungen, Sensoren und Pumpen in der Fluidtechnik. Am Standort Grafenau bieten wir eine große Auswahl an Ausbildungsberufen und dualen Studiengängen an (m/w/d):

- **Elektroniker für Betriebstechnik**
- **Fachkraft für Lagerlogistik**
- **Fremdsprachen-Industriekaufmann**
- **Fachinformatiker Anwendungsentwicklung**
- **Industriekaufmann**
- **Industriemechaniker**
- **Kaufmann für Marketingkommunikation**
- **Kaufmann für Speditions- und Logistikdienstleistungen**
- **Technischer Produktdesigner für Maschinen- und Anlagenkonstruktion**
- **Verfahrensmechaniker Kunststoff/Kautschuk**
- **Werkzeugmechaniker**
- **Zerspanungsmechaniker**
- **Duales Studium Elektrotechnik**
- **Duales Studium Kunststofftechnik**
- **Duales Studium Mechatronik**

Alle Infos zur Ausbildung bei AVS Römer findest du online unter: www.avs-roemer.de

AVS Römer GmbH & Co. KG
Reismühle 3 • 94481 Grafenau

AVS RÖMER

DEIN SPRINT ZUR SOMMERFIGUR!

Starte durch mit unserer Aktion und mache Dich Fit!

Anmeldezeitraum: 01.03. – 31.03.2023

Beim Abschluss einer Jahres- oder 2-Jahresmitgliedschaft entfällt das Einsteiger-und Betreuungspaket in Höhe von 69 Euro.

Du profitierst doppelt davon, denn Dich erwartet:

- **Ein auf Dich abgestimmter Trainingsplan, der Dich Deiner Sommerfigur ein Stück näher bringt**
- **Eine individuelle Ernährungsberatung**

Öffnungszeiten ab 01.10.2022

Fitnessstudio
Montag – Freitag 9.00 – 22.00 Uhr
Samstag 14.00 – 21.00 Uhr
Sonn- und Feiertag 10.00 – 21.00 Uhr

Wellnessbereich
Der Wellnessbereich ist zu den Studiozeiten immer geöffnet.

Ausnahme:
Dienstag Damensauna ab 15.00 Uhr
Keine zeitliche Saunabegrenzung!

VITALIS FITNESS- UND GESUNDHEITSPARK EGING AM SEE

Infos zur Anmeldung erhältst Du bei Klaus Sagstetter und Anita Bauer unter 08544/918680
Wilhelm-Busch-Str. 37 · 94535 Eging am See · Telefon 08544-918680 · E-Mail info@vitalis-eging.de · **www.vitalis-eging.de**

DIE BLASKAPELLE GARHAM FEIERT IHR JUBILÄUM

Der Abend steht unter dem Motto: „So wie wir san – und anders“

Die Blaskapelle Garham e.V. unter der musikalischen Leitung von Josef Kufner auf dem Frühlingsfest Zeitlarn. Foto: privat

Garham. Die Blaskapelle Garham e.V. begeht in diesem Jahr ihr 40-jähriges Gründungsjubiläum. Gefeiert wird dieser freudige Anlass mit einem Konzert am Samstag, den 18. März um 19 Uhr in der EC-Halle Garham. Der Eintritt zu dieser Veranstaltung ist frei, für das leibliche Wohl wird in Form von Getränken und kleinen Snacks gesorgt. Gemäß dem Motto des Abends „So wie wir san – und anders“ erstreckt sich das Repertoire von traditioneller bis hin zu moderner Blasmusik.

Die heutige Blaskapelle wurde im Herbst 1983 als kirchliche Formation ins Leben gerufen. Der grundlegende Gedanke der Gründer war es damals eine Gruppierung zu schaffen, welche künftig sowohl das Kirchenjahr begleiten als auch die weltlichen Anlässe in der Gemeinde gestalten kann. Bis heute hat sich daran nichts geändert, denn zu den Hauptaufgaben zählen immer noch die musikalische Begleitung von Gottesdiensten und die Umrahmung von Festen und Umzügen im Gemeindebereich und in der näheren Umgebung.

Mit der Vereinsgründung im Dezember 2016 soll dieser Gedanke weiterhin die Grundlage für das gesellschaftliche und musikalische Wirken bilden. Außerdem hat sich die Kapelle den Erhalt und die Verbreitung der bayerischen Tradition und des bayerischen Liedguts, besonders aber der bayerisch-böhmischen Musik, zur Aufgabe gemacht.

Um das Fortbestehen der Musikgruppe auch zukünftig zu sichern, liegt es der Kapelle besonders am Herzen Kindern und Jugendlichen die Liebe zur Blasmusik weiterzuvermitteln. Deswegen hat sich in der Marktgemeinde Hofkirchen eine Bläserklasse etabliert, die von Regina Jungwirth von der Kreismusikschule geleitet wird. Ziel dieser Kooperation soll es sein, aus dieser Jugendgruppierung neue Musiker für das große Ensemble zu generieren. Eine musikalische Vorstellung der Jungmusikerinnen und –musiker erfolgt ebenfalls am Konzertabend, an welchem sie ihr Können unter Beweis stellen können.

18. März um 19 Uhr

EC-Halle Garham

Walter Doppelhammer (v.l.), Alex Penn, Tobias Doppelhammer, Michael Käser und Edwin Doppelhammer. Foto: privat

AUFSTIEG IN DIE BAYERNLIGA

Zaundorf. An zwei Samstagen kämpften 28 Herrenmannschaften im Karoli-Eisstadion in Waldkirchen um den Aufstieg in die Bayernliga. Darunter auch die erste Mannschaft des EC Zaundorf. Nach einem überragenden zweiten Platz in der Vorrunde – mit nur drei verlorenen Spielen – sicherte sich die 1. Herrenmannschaft schon mal den Liga-Erhalt in der Bezirksoberliga Ost. Somit war das Ziel in der Rückrunde, in die Bayernliga aufzusteigen. Dies gelang den Herren des EC Zaundorf auch. Mit zehn gewonnenen, zwei verlorenen und zwei unentschieden gespielten Spiele sicherten sie sich den letzten Platz auf dem Treppchen. Zu Hause in Zaundorf wurde der Sieg gebührend gefeiert. Die Stockschützen waren: Tobias Doppelhammer, Michael Käser, Walter Doppelhammer, Edwin Doppelhammer und Alex Penn.

IM ZWEIFELSFALL DIE SACHE AUF'S EIS LEGEN

Hofkirchen. Normale Prinzessinnen ziehen zum Fasching wohl Highheels an, nicht aber die Hofkirchner Schüler aus der 3. und 4. Klasse, die tragen lieber Schlittschuhe. Und so glitten Mitte Februar elegante Eisprinzessinnen und Prinzen über die spiegelglatte Fläche des Vilshofner Eisstadions. Auch Frau Zitzelsberger und Frau Knott schwangen sich auf die Kufen und verhalfen manchem Anfänger zum richtigen Schwung. Sogar zum eleganten Rückwärtsfahren konnten sich ein paar Schüler steigern. Besonders beliebt waren wie immer die „Tiere" wobei die Schulhunde diesmal nicht mit von der Partie waren, sondern eher Eisbären und Pinguine den Schülern zu flotten Lernerfolgen verhalfen. Zum Glück verstärkte Frau Brunner das Team und half unzählige Schlittschuhe passend einzustellen. Mit glühenden Backen und strahlenden Augen ging der gelungene Winterausflug zu Ende. Alle freuen sich bereits auf die nächste Schlitterpartie!

DIE COELESTIN-MAIER-REALSCHULE STELLT SICH VOR

Die Coelestin-Maier-Realschule in Schweiklberg (Vilshofen) bietet alle vier Ausbildungsrichtungen an: Mathem.-techn./ Wirtsch./ Fremdspr./Werken. Durch verpflichtende und freiwillige Praktika sowie den Kontakt mit Betrieben werden Einblicke ins Berufsleben vermittelt, auch die Vorbereitung auf die weitere Schullaufbahn (FOS) spielt eine wichtige Rolle. Als „Christliche Schule" leben sie einen menschlichen Umgang untereinander, versuchen, die Schüler zu rücksichtsvollen und sozial denkenden, jungen Menschen zu erziehen und Werte wie Ordnung und Pünktlichkeit zu vermitteln. Zudem gibt es eine offene Ganztagsschule. Das Interesse an technischen und naturwissenschaftlichen Themen wird in den MINT-Klassen besonders gefördert. Hier werden Wahlfächer, wie „Legoroboter" oder „Technik" angeboten. Außerdem gibt es eine Instrumentalklasse. Hier können verschiedene Instrumente erlernt werden. Sport Nr. 1 – Fußball - wird in den Fußballerklassen besonders gefördert. Nichtfußballer können neben dem Basissportunterricht z.B. Flagfootball oder Tischtennis wählen. Es unterrichtet ein motiviertes Kollegium, das im medialen Bereich mit der Zeit geht und dem der Umgang mit jungen Menschen sehr am Herzen liegt.

Lösungen:

1 = Ⓑ Ronald Reagan
2 = Ⓐ Samsung
3 = Ⓒ 24 Stunden
4 = Ⓓ Indien
5 = Ⓒ Troposphäre
6 = Ⓒ 300m
7 = Ⓐ Joseph Haydn
8 = Ⓑ Pippi Langstrumpf
9 = Ⓓ Afrika
10 = Ⓒ Radio Télévision Luxembourg
11 = Ⓐ Rot Gelb Grün mit schwarzem Stern

COELESTIN-MAIER-
REALSCHULE SCHWEIKLBERG
SCHULFAMILIE SCHWEIKLBERG
modern.familiär.vielfältig

5./6. Jahrgangsstufe: Fußballer -/MINT-/Instrumentalklassen

Ab der 7. Jahrgangsstufe: alle Wahlpflichtfächergruppen
- I: mathematisch-naturwissenschaftlich (Physik/Mathematik)
- II: wirtschaftlich (BWR/Rechnungswesen)
- IIIa: fremdsprachlich (Französisch)
- IIIb: gestaltend (Werken)

Tag der offenen Tür am Freitag, 24.03.2023, ab 15:00 Uhr

LÖSUNGSWORT

Einsendeschluss ist der 13. März 2023

1	2	3	4	5	6	7	8	9	10	11	12

Die richtige Lösung senden Sie bitte
unter Angabe von Name und Telefonnummer an:

gewinner@dib-verlag.de
DIB-Regionalmagazin
Untereginger Str. 2 · 94535 Eging am See

KREUZWORT-RÄTSEL-GEWINNER

Glückliche Gewinnerin unseres Rätsels im Monat Februar ist

Bärbel Meißner aus Fürstenstein

Gewonnen hat sie einen Gutschein von Apfelböck in Eging am See über 50 €.
Herzlichen Glückwunsch!

SAISONSTART

Die lebende Westernstadt PULLMAN CITY Bayerischer Wald

Der Erlebnisfreizeitpark startet in die **neue Saison 2023!**
Für Jung und Alt gibt es wieder ein **prall gefülltes Programm** mit vielen Shows, Action für Kids, Live-Music-Acts und ab Juni auch das 90-minütige **Freilichttheater der Karl-May-Spiele** „Die Legende vom Schatz im Silbersee“.

★ KARL-MAY-SPIELE JUNI-SEPTEMBER ★
★ ÜBER 250 HOCHKARÄTIGE LIVE MUSIK-ACTS IM JAHR ★
★ ÜBERNACHTEN IN HOTELS, TIPIS UND BLOCKHÜTTEN ★
★ ERLEBNISGASTRONOMIE ★

TICKETS UND TERMINE AUF UNSERER WEBSITE!

WWW.PULLMANCITY.DE
Ruberting 30 · 94535 Eging a. See · info@pullmancity.de · +49 (0) 85 44 / 97 49 0

Der von der SMV organisierte Faschingsball war ein voller Erfolg! Fotos: privat

OSCARVERLEIHUNG AN DER REALSCHULE

Ausgelassen und fröhlich feierten die Schülerinnen und -schüler am Unsinnigen Donnerstag

Schöllnach. Das diesjährige Motto „Film“ nahmen viele zum Anlass, um als ihr Idol verkleidet in die Schule zu kommen und so bevölkerte halb Hollywood die Aula der Schule. Sehr zur Freude der Schülerschaft waren auch viele Lehrer unter den „Filmstars“ vertreten.

Als Höhepunkt des wilden Treibens zeigten die mittlerweile legendäre Hiphop-Gruppe unter der Leitung von Lena Urmann und Corinna Kramheller (Klasse 8b) sowie die neuformierte Schulband unter der Leitung von Martin Candussio ihr Können. Als kulinarische Highlights wurden neben Pommes und Würstelsemmeln auch die leckeren Krapfen der Bäckerei Lorenz angeboten. Die wunderschöne Gestaltung des Schulhauses, Regieklappen und sogar einem fast echten Oscar übernahm dankenswerter Weise die Kunstlehrerin Andrea Trauner mit den fünften Klassen. Natürlich kam auch die Musik nicht zu kurz: Für gute Stimmung sorgte der gut aufgelegte DJ Jose (Josef Baumgartner, Klasse 9d).

Blumen Hopf
Zum Aufblühen & Genießen
in Schöllnach

Hallo Frühling!

Wir präsentieren Ihnen frühlingshafte Kreationen, eine Vielfalt von Pflanzen aus der eigenen Gärtnerei, zauberhafte und trendige Dekoideen für Ihr Zuhause.

Lassen Sie sich inspirieren und gehen Sie auf Entdeckungstour. Duftende Kräuter, zarte Primeln und Veilchen und viele wunderschöne Lieblingsstücke erwarten Sie.

Öffnungszeiten: Mo – Fr: 8 – 12 Uhr und 13 – 18 Uhr | Sa: 8 – 13 Uhr | Dienstag nachmittags geschlossen
Blumen Hopf, Inh. Ulrike Hopf | Georg-Nachtmann-Weg 6 | 94508 Schöllnach
Telefon 09903-942519 | Fax 09903-2824 | blumen-hopf@t-online.de | www.blumen-hopf.de

Ihr grünes Einkaufserlebnis auf über 1500 m²

AUF STREIFE MIT HUBERT UND STALLER

Bunter Faschingsumzug in Zenting

Den spektakulären Nachbau eines alten Polizeiautos und zwei Kultpolizisten hatte die Feuerwehr Taiding im Gepäck. **Foto: privat**

Zenting. Kleines Dorf – große Fete: Mit spektakulären Wagen und kreativen Fußtruppen bewies sich Zenting einmal mehr als Mekka der Faschingsnarren. Sterben andernorts Faschingszüge aus Mangel an Interesse, spürt man die Begeisterung der Zentinger für ihren Zug in jedem Detail. Bereits vor dem Zug ging es an den Versorgungsständen des Gartenbauvereins Zenting-Ranfels-Daxstein am Dorfplatz hoch her. An die 2.000 Besucher waren in die Bergwaldgemeinde gekommen und wurden nicht enttäuscht. Insgesamt neun Wagen und sechs Fußgruppen stellten einen Faschingszug, der sich auch vor großen Pendants nicht verstecken braucht oder, wie es der als Moderator fungierende Bürgermeister Dirk Rohowski auf den Punkt brachte: „Sensationell!“ Bei wummernden Bässen zogen neben zwei detailverliebten Piratenschiffen vor allem der riesige Elefant der Außernzeller Faschingsfreunde sowie der eigens selbst zum Polizeiauto umlackierte und umgebaute Audi auf dem „Hubert und Staller“-Mottowagen der Freiwilligen Feuerwehr Taiding die Blicke auf sich. Nach dem Zug ging’s für die Faschingsfreunde noch bis abends in der Mehrzweckhalle mit mitreißenden Auftritten der Zenturia-Garden weiter. Der Bürgermeister freute sich besonders, als Ehrengäste die Bürgermeister der Gemeinden Thurmansbang, Hunding und Außernzell – Martin Behringer, Thomas Straßer und Michael Klampfl– sowie Bundestagsabgeordnete Rita Hagl-Kehl begrüßen zu dürfen.

REALSCHÜLER MACHEN SICH AUF ZUM SKIKURS

Schöllnach. Nachdem der Wettergott doch noch ein Einsehen hatte und es endlich schneien ließ, machten sich die Sechstklässler der Realschule auf den Weg zum Geißkopf um dort drei Skitage zu verbringen. Bei traumhaften Schneebedingungen und Sonnenschein pur startete der Kurs für die jungen Skifahrer und Skifahrerinnen, die an diesen Tagen entweder ihr fahrerisches Können verfeinerten oder aber zum ersten Mal die Skier anschnallten. Auch wenn aller Anfang schwer ist, carvten und wedelten die Schöllnacher bereits am zweiten Tag die Pisten hinunter, als hätten sie nie etwas anderes getan. Am Ende waren sich alle einig, dass Skifahren wirklich so „leiwand“ ist, wie es das bekannte Lied bereits bei der Anreise im Bus versprochen hat.

Ski- statt Schultasche hieß es für die Sechstklässler der Realschule Schöllnach. **Foto: privat**

TANZEN MACHT GESUND UND GLÜCKLICH

Mit Walzer und Discofox an der vhs Vilshofen schwungvoll ins Frühjahr starten. Wo sonst werden Koordination, Konzentration, Bewegung und Spaß so schön kombiniert wie beim Tanzen? Tanzen schont Gelenke, schützt das Herz und macht stark gegen Stress. Der Puls steigt beim Tanzen auf etwa 120 bis 130 Schläge pro Minute – ein optimaler Wert zur Stärkung des Herz-Kreislauf-Systems. Und auch die Muskulatur wird hierbei trainiert: Bein- und Rückenmuskulatur werden gekräftigt und ein aufrechter Gang gefördert. Bei Schmerzen lockert Tanzen die Muskulatur und kann Verspannungen lösen.

Tanzen vereint Bewegung, Berührung und Musik und trainiert so das Gehirn wie kaum eine andere Bewegungsart oder andere Hobbies. Die verschiedensten Schrittkombinationen und Drehungen erfordern ein Höchstmaß an Konzentration und Koordination. Zudem aktiviert der Rhythmus der Musik Hirnregionen, die auch für das Verarbeiten von Sprache zuständig sind. Durch die rhythmische Bewegung werden Endorphine, körpereigene Glückshormone, freigesetzt.

Die Volkshochschule in Vilshofen bietet Tanzkurse für jeden Geschmack. Wer es ganz klassisch mag, kann Langsamen oder Wiener Walzer mit neuen Figuren lernen. Für die etwas zackigeren gibt es Salsa und Bachata zu Latino-Rhythmen. Und auch mit Discofox und Foxtrott sind die Basics für einen gelungenen Tanzabend gelegt. Ein ausführliches Tanzprogramm ist zu finden unter www.vhs-passau.de. Außerdem können Sie bei der vhs Außenstelle Vilshofen mehr erfahren unter der Tel.: 0 85 41 – 91 08 00 oder per E-Mail an info-vilshofen@vhs-passau.de.

Die Geehrten des Soldaten- und Reservistenvereins Solla. Foto: privat

EHRUNGEN LANGJÄHRIGER UND VERDIENTER KAMERADEN

Solla. Kürzlich lud die Vorstandschaft ihre Mitglieder zur Jahreshauptversammlung ins Gasthaus Feichtinger. Bei dieser Versammlung standen diesmal die Ehrungen für langjährige und verdiente Kameraden im Mittelpunkt.

Geehrt wurden für 10 Jahre Mitgliedschaft: Martin Behringer, Johann Penzenstadler; 25 Jahre sind Heinrich Schoierer, Stefan Lang, Alfred Brunnbauer, Norbert Greifenstein, Rupert Lang, Helmut Braml, Karl Riedl, Werner Kuppler, Anton Kraft beim Verein; Für 40 Jahre Helmut Baumann, Rupert Kraft, Günther Baumann, Josef Baumann und Johann Andreas. Das BSB-Verdienstkreuz II. Klasse erhielten Heinrich Schoierer, Alfred Brunnbauer, Rupert Lang, Werner Kuppler, Markus Baumann, Martin Behringer und Johann Penzenstadler. Das BSB-Verdienstkreuz I. Klasse wurde an Anton Kraft, Stefan Lang, Franz Haidn, sowie an Helmut Braml verliehen.Eine große Stütze des Vereins durch ihre Organisation und Tatkraft ist Fahnenmutter Petra Kraft. Sie wurde deshalb in Anerkennung mit dem Abzeichen „Gold mit Rubin“ geehrt. Rupert Kraft wurde mit dem„Großkreuz am Bande des Bayerischen Soldatenbundes 1874 e. V.“ ausgezeichnet. Doch Rupert Kraft konnte eine weitere Ehrung entgegennehmen. Als Höhepunkt der Veranstaltung wurde er für ihn völlig überraschend zum Ehrenvorstand des Soldaten- und Reservistenvereins Solla ernannt. Nach den entgegengenommenen Glückwünschen schloss Vorstand Anton Kraft den offiziellen Teil der Versammlung.

„HALT STOPP – ICH WILL DAS NICHT“

Gewaltprävention an der Realschule Freyung

Sieht einfacher aus als es ist: Eine Übung für den Teamgeist der Klasse.
Foto: privat

Freyung. Die Klasse 8d der Realschule Freyung traf sich zu einem „Selbstschutz-Workshop“ zum Thema Selbstverteidigung und Grenzen setzen mit Paul Gruber (Gewaltpräventionscoach und Cheftrainer des 2. Karate Clubs Bayerwald e.V.) und seinem Assistenten Niklas Schein. Die Schülerinnen und Schüler wollten erfahren und üben, wie man sich im Ernstfall verteidigen kann und schon im Vorfeld Übergriffe verhindern kann.

Organisiert hatte den Workshop die Klassenleiterin Sandra Dankesreiter. In einer wichtigen und interessanten Einführung wurde unter anderem aufgezeigt, dass schon selbstbewusstes Auftreten und die richtige Körperhaltung vermeiden können, dass man zum Opfer eines Angreifers wird.

Danach folgten Übungen für die Klassengemeinschaft nach dem Motto: Team heißt nicht: „Toll, ein anderer macht’s“. Eine zunächst einfach aussehende Übung erwies sich als schwierige Hürde für gemeinschaftliches Handeln. Sie wurde jedoch nach einigen Tipps und Versuchen sehr gut gemeistert – eine wertvolle Erfahrung als Gemeinschaft und Team.

Im Anschluss daran ging es mit praktischen Übungen mitten hinein in die Selbstverteidigung. Der Satz „Halt Stopp – ich will das nicht“ wurde laut und mit Körpereinsatz geübt und wird den Schülerinnen und Schülern bestimmt noch länger im Gedächtnis bleiben. Er soll Angreifer im Vorfeld abwehren und gehörte zu einem Stationenlauf, bei dem verschiedene Formen der Selbstverteidigung geübt wurden. Zunächst waren die Beteiligten noch etwas zurückhaltend, denn die einzelnen Übungen waren ungewohnt und neu. Bald aber ging es mit Engagement und Temperament zur Sache – denn wann muss oder darf man schon einmal aus vollem Hals schreien oder auf etwas einschlagen?

Der dritte Teil der Einheit war vor allem den Schülerinnen wichtig. Hier standen Fragen im Vordergrund wie: Was mache ich, wenn ich in der Disco belästigt werde? Was mache ich, wenn beim Tanzen jemand übergriffig wird? Wie kann ich mich wehren? Was kann ich in so einem Fall machen? Wie kann ich Grenzen setzen? Auch hier kamen wertvolle Tipps und „Anwendungsbeispiele“ von Paul Gruber und Niklas Schein.

Die Stimmen der Schülerinnen und Schüler im Anschluss an den Workshop waren durchwegs sehr positiv: „Sympathisch und humorvoll erklärten uns Herr Gruber und Niklas alles sehr genau und zeigten alles an guten Beispielen.“ „Die ganze Einheit war toll gestaltet, sehr schön, hat viel gebracht und hat sehr viel Spaß gemacht.“ Und alle waren sich am Ende der kurzweiligen Einheit einig: Sehr gerne wieder.

LUGER

MEISTERBETRIEB SEIT 1956

Unser Team sucht ab sofort Verstärkung (m/w/d)

BAULEITER/IN

ZIMMERERMEISTER/IN

Alois Luger jun. . Jederschwing 1 . 94535 Eging am See
Tel.: 0 85 44 – 533 . luger.jun@holzbau-luger.de
www.holzbau-luger.de

Segl

BAUZENTRUM

Wir suchen ab sofort Verstärkung (m/w/d) in Vollzeit
für das Segl Bauzentrum in Eging am See als

LAGERIST/IN

FÜR BAUSTOFFE

Ansprechpartner: Christian Trauner
Bewerbungen an: christian.trauner@bauzentrum-segl.de
Segl Bauzentrum GmbH . Telefon 0 85 44-95 91 197
Waldstraße 10 . 94535 Eging am See . **www.bauzentrum-segl.de/jobs**

ASEN

Wir suchen zum nächstmöglichen Zeitpunkt Verstärkung
(m/w/d) in unserem Team als

BAUHELFER/-IN

Asen GmbH . Bayerwaldstraße 5 . 94169 Thannberg
Tel.: 0 85 44 - 91 98 87 0 . info@heizung-asen.de
www.heizung-asen.de

RÄDLINGER

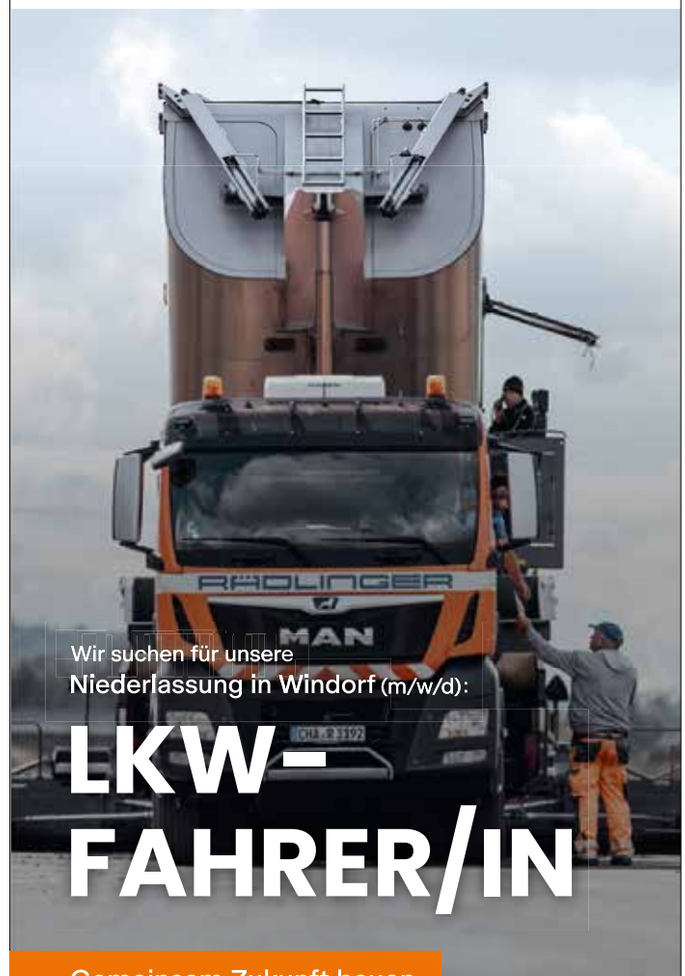

Wir suchen für unsere
Niederlassung in Windorf (m/w/d):

LKW-FAHRER/IN

Gemeinsam Zukunft bauen.

Josef Rädlinger Ingenieurbau GmbH
Josef-Rädlinger-Straße 1 | 94575 Windorf
www.raedlinger.com

KINDERSEITE

Finde die zehn Unterschiede.

Hilf den Marienkäfern, zu Ihren Blumen und Früchten zu kommen!

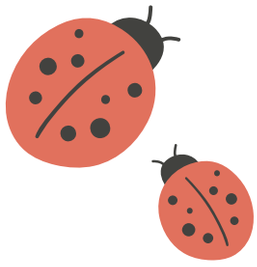

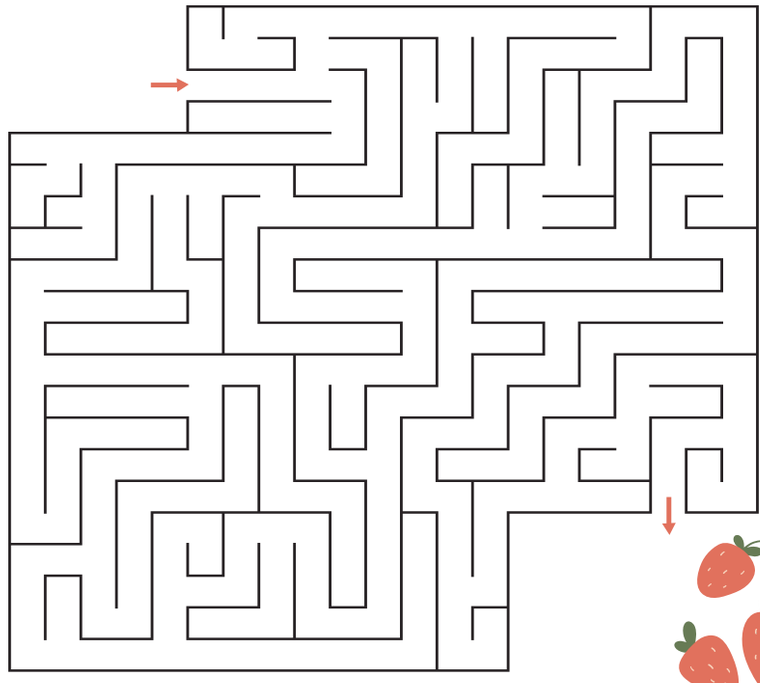

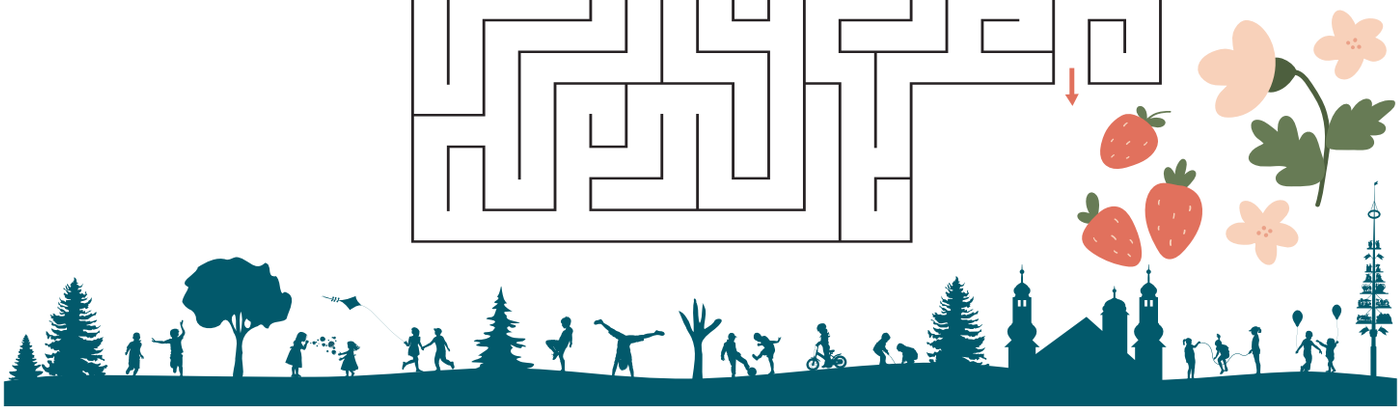

DIB Titelbild

Vielen Dank an Georg Willmerdinger für das Zusenden des Bildes! Wir freuen uns immer über gute Fotos mit Bezug zu unserer Region. Aus den besten Aufnahmen wählen wir dann unser nächstes Titelbild aus. Ganz gleich ob Landschaftsbilder, Kinderfotos oder ein schönes Detail.

Zusendung bitte an
redaktion@dib-verlag.de

Annahme-schluss

für Anzeigen in der nächsten Ausgabe:

15. März

Zusendung bitte an
anzeigen@dib-verlag.de

Kostenlose Berichte

Wir veröffentlichen Ihre Berichte von Schulen, Kindergärten, Vereinen und dem aktuellen Geschehen in den Gemeinden. Schicken Sie uns einfach Ihre druckfähigen Bilder und Textmaterial.

Zusendung bitte an
redaktion@dib-verlag.de

DIB online lesen

Sollte das Magazin aufgrund von Ausfällen der Träger (Krankheit, Urlaub, etc.) nicht zugestellt werden, können Sie es online unter www.dib-verlag.de/ausgaben lesen.

BEHÖRDEN WEGWEISER

AICHA VORM WALD
Hofmarkstr. 2
0 85 44 – 96 30 – 0

EGING AM SEE
Prof.-Reiter-Str. 2
0 85 44 – 96 12 0

FÜRSTENSTEIN
Vilshofenerstr. 9
0 85 04 – 91 55 – 0

NEUKIRCHEN VORM WALD
Kirchenweg 2
0 85 04 – 91 52 – 0

SALDENBURG
Seldenstr. 30
0 85 04 – 91 23 – 0

THURMANSBANG
Gründelln 3
0 85 04 – 91 22 – 0

TITTLING
Marktplatz 10
0 85 04 – 40 1 – 0

WITZMANNSBERG
Ilztalstr. 20, Rappenhof
0 85 04 – 93 25 6

RUDERTING
Passauer Str. 3
0 85 09 – 90 05 – 0

TIEFENBACH
Pilgrimstr. 2
0 85 09 – 90 09 – 0

WINDORF
Marktplatz 23
0 85 41 – 96 26 – 2

HOFKIRCHEN
Rathausstr. 1
0 85 45 – 97 18 – 0

AUSSERNZELL
Eginger Str. 1
0 99 03 – 34 3

ZENTING
Schulgasse 4
0 99 07 – 87 20 0 – 11

SCHÖLLNACH
Marktplatz 12
0 99 03 – 93 03 – 0

IGGENSBACH
Hauptstr. 39
0 99 03 – 93 20 – 0

IMPRESSUM

Herausgeber: Lebschi Media GmbH · Untereginger Straße 2
94535 Eging am See · Tel.: 0 85 44 – 65 23 00
E-mail: info@dib-verlag.de · **www.dib-verlag.de**
Geschäftsführer: Marco Lebschi · Amtsgericht Passau (HRB 7837)
USt-IdNr.: DE 270051665

Fotos: Privat, Agentur- und Pressefotos
Vertrieb: MuW-Zeitschriftenverlag für Marketing und Werbung GmbH, Lebschi Media GmbH
Auflage: 14.000 Stück/kostenlos · Erscheinung monatlich

Druck: PASSAVIA Druckservice, Passau

Der Verlag übernimmt für eingesandte Texte und Fotos sowie für die Richtigkeit der Inhalte von Anzeigen und Angeboten keine Haftung. Jeder Autor ist für seine Artikel eigenverantwortlich. Der Verlag behält sich vor, eingesandte Texte zu kürzen und nur auszugsweise zu veröffentlichen.

Wichtiger Hinweis:
Alle vom Verlag gestalteten Anzeigen sind urheberrechtlich geschützt. Ihre Verwendung in anderen Medien kann nur mit Genehmigung des Verlages erfolgen. Dieses gilt auch für bestehende Materialien des Kunden, die weiter verarbeitet wurden.
Aus Gründen der einfachen Lesbarkeit wird auf die geschlechtsneutrale Differenzierung verzichtet. Sämtliche Rollenbezeichnungen gelten im Sinne der Gleichbehandlung grundsätzlich für alle Geschlechter. Nachdruck nur mit Quellenangabe gestattet.

ÄRZTE ÜBERSICHT

AICHA VORM WALD

Dr. med. P. Kessler
Hofmarkstr. 24a
0 85 44 – 80 41

Dr. med. M. Seidl
Hofmarkstr. 8
0 85 44 – 15 15

Dr. med. dent. G. Seidl
Hofmarkstr. 18
0 85 44 – 73 77

FÜRSTENSTEIN

Dr. med. E. Ging
Bahnhofstr. 27
0 85 04 – 21 88

Michael Günzel
Peigertingerstr. 4
0 85 04 – 41 53

Josef Hackl
Bahnhofstr. 21
0 85 04 – 7 55

Dr. med. dent. G. Klessinger
Dr. med. dent. V. März
ZA C. Musiol
Apothekenweg 3
0 85 04 – 49 94

Dr. med. dent. M. Seider
Gartenstr. 1
0 85 04 – 49 04

TITTLING

Dr. med F. Lang
und F. Bauer
Passauer Str. 58
0 85 04 – 20 39

Dr. med. K. Dobos
Muggenthaler Str. 18
0 85 04 – 17 81

Dr. med. F. Vlatten
Dreiburgenstraße 37
0 85 04 – 91 210

Dr. med. dent. A. Neubauer
Passauer Straße 20
0 85 04 – 92 36 50

Dr. med. dent. B. Würfl
Muggenthaler Str. 18
0 85 04 – 30 97

Bayerwaldzahn MVZ GmbH
Marktplatz 5
0 85 04 – 95 53 75 0

EGING AM SEE

Udo Fredl
Unterer Markt 21
0 85 44 – 75 55

Dr. med. J. Stamm,
Dr. med. F. Winkler und
Dr. med. A. Kainz
Wilhelm-Busch-Str. 14
0 85 44 – 89 11

Zahnarzt Nikolaus Manta
Oberer Markt 7
0 85 44 – 30 0

Zahnärzte im Lindenhofquartier
Dr. Sandra Gubisch und
Dr. Katja Nützel-Runknagel
Oberer Markt 23
0 85 44 – 91 84 56

NEUKIRCHEN VORM WALD

Dr. med. M. Blüml
und Dr. med. D. Borchert
Zum Burgenblick 2
0 85 04 – 31 10

Dr. med. dent. H. Eichler
Passauer Str. 4
0 85 04 – 23 23

THURMANSBANG

Dr. med. I. Medam
Schulstraße 3
0 85 04 – 95 72 455

Dipl.-Med. B. Voigt
Schulstraße 3
0 85 04 – 54 54

Victoria Reifenstein
Kirchstraße 9
0 85 04 – 29 29

SALDENBURG

Dr. med. K. Groß
Brigidastraße 31
0 85 04 – 78 70 483

RUDERTING

Dr. med. G. Nistor
Haselbacher Straße 5
0 85 09 – 1 260

Dr. med. I. Holzapfel
und R. Fraunhofer
Passauer Straße 10b
0 85 09 – 38 00

Dr. med. dent. R. Püschel
Passauer Str. 5
0 85 09 – 93 60 20

Zahnarztpraxis Dr. Johanna
Fuchs und ZA Florian Fuchs
Passauer Str. 15
0 85 09 – 594

Gabriela Zank
Facharztpraxis für Orthopädie
Passauer Str. 17
0 85 09 – 90 08 0

TIEFENBACH

Dr. med J. Sterr
und H. Noack
Ebersberger Straße 16
0 85 46 – 13 83

Dr. med. M. Hirz
und Dr. med. J. Paulik
Pilgrimstraße 12
0 85 09 – 16 24

Dr. med. T. Manke
Nibelungenstraße 25b
0 85 09 – 13 11

Dr. med. dent. F. Kunrath
Weideneckerstr. 1a
0 85 09 – 33 03

André Schirrotzki
Nibelungenstraße 25a
0 85 09 – 21 00

ZENTING

Dr. med. S. Vollath
Sankt-Jakobus-Weg 2
0 99 07 – 14 14

SCHÖLLNACH

Andrea Freund
Hochstraße 18
0 99 03 – 677

Dr. med. C. Strohmaier
Eichenweg 6
0 99 03 – 14 50

Dr. med. G. Schlenk
Englfinger Straße 16
0 99 03 – 93 13 0

Dr. med. dent. B. Weiß
Zum Stadion 11
0 99 03 – 93 08 0

Dr. med. O. Ispan
Bergstraße 12
0 99 03 – 88 55

IGGENSBACH

Dr. med. S. Putz
Schulstraße 14
0 99 03 – 94 04 0

HOFKIRCHEN

Dr. med. G. Schlenk
Klosterstraße 2
0 85 45 – 511

Dr. med. dent. U. Steinacker
und S. Fredl
Vilshofener Straße 4
0 85 45 – 276

WINDORF

Dr. med. N. Askari
Frauenberg 1
0 85 41 – 91 57 400

Yana Witschel
Marktplatz 24
0 85 41 – 32 74

APOTHEKEN NOTDIENST

01 Mi.	Dreiburgenapotheke Tittling	**12 So.**	Sonnen Apotheke Fürstenstein		
02 Do.	Marktapotheke Perlesreut	**13 Mo.**	Dreiburgenapotheke Tittling	**23 Do.**	St. Markusapotheke Thurmansbang
03 Fr.	Marienapotheke Hutthurm	**14 Di.**	Marktapotheke Perlesreut	**24 Fr.**	Sonnen Apotheke Fürstenstein
04 Sa.	Marienapotheke Tittling	**15 Mi.**	Marienapotheke Hutthurm	**25 Sa.**	Dreiburgenapotheke Tittling
05 So.	Hubertusapotheke Eging	**16 Do.**	Marienapotheke Tittling	**26 So.**	Marktapotheke Perlesreut
06 Mo.	Rosenapotheke Ruderting	**17 Fr.**	Hubertusapotheke Eging	**27 Mo.**	Marienapotheke Hutthurm
07 Di.	Hofmarkapotheke Aicha vorm Wald	**18 Sa.**	Rosenapotheke Ruderting	**28 Di.**	Marienapotheke Tittling
08 Mi.	Ludwigs Apotheke Eging	**19 So.**	Hofmarkapotheke Aicha vorm Wald	**29 Mi.**	Hubertusapotheke Eging
09 Do.	Apo am Facharztzentr. Hauzenberg	**20 Mo.**	Ludwigs Apotheke Eging	**30 Do.**	Rosenapotheke Ruderting
10 Fr.	Bayerwaldapotheke Hauzenberg	**21 Di.**	Apo am Facharztzentr. Hauzenberg	**31 Fr.**	Hofmarkapotheke Aicha vorm Wald
11 Sa.	St. Markusapotheke Thurmansbang	**22 Mi.**	Bayerwaldapotheke Hauzenberg		

Änderungen vorbehalten. Bei Abweichungen wenden Sie sich bitte direkt an redaktion@dib-verlag.de

EDER BAU®
Hoch- und Tiefbau
Schöllnach

Wir sind ein regional tätiges, familiengeführtes, mittelständisches Bauunternehmen mit mehr als 100 Jahren Erfahrung im Bereich des Hoch- und Tiefbaus.

WIR SUCHEN FÜR UNSER TEAM (m/w/d)

- **POLIER HOCHBAU**
- **MAURER**
- **BETON- UND STAHLBETONBAUER**
- **SCHALUNGSZIMMERER**
- **TIEFBAUFACHARBEITER**
- **KRANFÜHRER**
- **BAGGERFAHRER**
- **KAUFMÄNNISCHE/N MITARBEITER/IN LOHN- UND FINANZBUCHHALTUNG**

In Teilzeit

SICHERN SIE SICH TOLLE BENEFITS!

- Modernste Maschinen und Arbeitsmittel
- 4-Tage-Woche, soweit möglich
- Ganzjährige Beschäftigung
- Hochwertige Arbeitskleidung
- Bike-Leasing
- Gutscheinkarte als steuerfreier Sachbezug

AUSBILDUNG 2023

- **MAURER**
- **BETON- UND STAHLBETONBAUER**

AUSBILDUNGSVERGÜTUNG

1. Jahr 935 € (brutto)
2. Jahr 1.230 € (brutto)
3. Jahr 1.495 € (brutto)

EDER-BAU.DE

Wir freuen uns auf Ihre schriftliche Bewerbung an folgende Adresse:

EDER-BAU-GMBH ▪ Bahnhofstraße 31 ▪ 94508 Schöllnach
T +49 (0) 99 03 - 93 01 - 0 ▪ **E** bewerbung@eder-bau.de